

LIETUVOS RESPUBLIKOS VYRIAUSYBĖS VERTYBINIŲ POPIERIŲ RINKOS APŽVALGA

Data: 2014 06 30

Emitentas	Lietuvos Respublikos finansų ministerija
Fiskalinis agentas	Lietuvos bankas
Vertybinių popierių rūšys	Išleidžiami litais: išdo vekseliai ir obligacijos su atkarpomis, parduodami aukcionuose; taupymo lakštai, parduodami gyventojams internetu ir per AB Lietuvos paštas, neturi antrinės apyvartos; tikslinės paskirties Vyriausybės vertybiniai popieriai, išleidžiami ne aukciono būdu pagal atskirus įstatymus
Vertybinių popierių forma	Išleidžiami užsienio valiuta: išdo vekseliai ir obligacijos, parduodami pasirašant platinimo sutartis su užsienio bankais aukciono būdu platinamos nulinės atkarpos obligacijos
Vyriausybės vertybinių popierių apmokestinimas	Nemateriali
Kainos bazė	Vertybiniai popieriai registruojami
Iš viso neišpirkta VVP procentais nuo prognozuojamo 2010 metų BVP	Palūkanos neapmokestinamos
30.58 %	Pelningumas nuo kainos
Apvyartoje esančių litais denominuotų VVP vidutinė svertinė trukmė:	
likutinė trukmė (dienomis) 1020	
nominali trukmė (dienomis) 1797	
VYRIAUSYBĖS VERTYBINIAI POPIERIAI, IŠLEIDŽIAMAI LIT AIS	
Iždo vekseliai ir obligacijos	
Pardavimo metodas(ai)	Daugelio kainų aukcionas
Pirmojo išdo vekselių aukciono data	1994 m. liepos 19 d.
Pirmojo VVP denominuotų eurais aukciono data	2010 m. liepos 19 d.
Pirmojo 2 metų trukmės obligacijų aukciono data	1999 m. vasario 1 d.
Pirmojo 3 metų trukmės obligacijų aukciono data	2000 m. kovo 28 d.
Pirmojo 5 metų trukmės obligacijų aukciono data	2000 m. spalio 31 d. (užsienio rinkose); 2001 m. gegužės 28 d. (vidaus rinkoje)
Pirmojo 7 metų trukmės obligacijų aukciono data	2001 m. kovo 12 d.
Pirmojo 10 metų trukmės obligacijų aukciono data	2002 m. kovo 18 d.
Pirmasis obligacijų pardavimas per Euroclear'ą	2000 m. spalio 31 d.
Aukcionų tvarkaraštis	1(2) aukcionas(ai) kas dvi savaites - pirmadieniais (antradieniais)
Pirminiai išdo vekselių ir obligacijų dileriai	Lietuvos komerciniai bankai ir finansų maklerio įmonės
Antrinė rinka	Tiesioginiai sandoriai, Vilniaus vertybinių popierių birža
Antrinės apyvartos apimties norma	Nėra
Išpirkimas	Įsipareigojimų neįvykdymo atvejų nebuvo
Vieno vertybinio popieriaus nominalioji vertė	100 Lt; 100 EUR
Palūkanos	Diskontuoti išdo vekseliai, obligacijos su atkarpomis
Parduodamų aukcionuose išdo vekselių ir obligacijų apmokėjimo periodas:	
pirminė rinka, išdo vekseliai	T+2
pirminė rinka, obligacijos	T+3
antrinė rinka	T+1
Investuotojų komisiniai finansiniai tarpininkams	Taip
Taupymo lakštai	
Pirmosios taupymo lakštų emisijos platinimo laikotarpis	Nuo 1999 m. balandžio 6 d. iki 1999 m. gegužės 3 d.
Platinimas	Parduodami investuotojams internetu ir per AB Lietuvos paštas
Vieno taupymo lakšto nominalioji vertė	100 Lt
Palūkanos	Vertybiniai popieriai su atkarpomis, parduodami su nuolaida
Išpirkimas	Gali būti išperkami pirma laiko, išmokant emisijos sąlygose nustatytas palūkanas
Investuotojų komisiniai finansiniai tarpininkams	Ne
Obligacijos, išleistos pagal atskirus įstatymus	
Emisijos, skirtos atsiskaiyti su akcinės bendrovės Lietuvos akcinio inovacinio banko kreditoriais - juridiniais asmenimis ir įmonėmis, neturinčiomis juridinio asmens teisiu	2007 m. buvo baigtas išpirkimas obligacijų, kurios buvo išleistos vadovaujantis akcinės bendrovės Lietuvos Akcinio Inovacinio banko prievoliu banko kreditoriams įvykdymo bei io turto perėmimo įstatymu.
Vertybinių popierių nominalioji vertė	1 Lt

LIETUVOS RESPUBLIKOS VYRIAUSYBĖS VERTYBINIŲ POPIERIŲ RINKOS APŽVALGA

Data: 2014 06 30

Antrinė apyvarta

Leidžiama

VYRIAUSYBĖS VERTYBINIAI POPIERIAI, IŠLEIDŽIAMAI UŽSIENIO VALIUTA

Naujos emisijos užsienio valiuta	2013 m. vasario mėn. Finansų ministerija, tarpininkaujant bankams Barclays Bank Plc ir Citigroup, tarptautinėse finansų rinkose išplatino (papildė) 400 mln. EUR emisiją išperkama 2018 metais, kuponas 4,850%.
Vėliausiai atliktos euroobligacijų emisijos užsienio valiuta išpirkimas	2013 m. kovo mėn. Finansų ministerija išpirko 1000 mln. eurų vertės euroobligacijų emisiją, kurios metinė palūkanų norma buvo lygi 4,500%. Šios euroobligacijos buvo išplatintos 2003 m. ir 2004 m. kovo 110 mln.USD, 1995 m. gruodžio 20 d.
Pirmoji emisija užsienio valiuta	1995 m. gruodžio 20 d.
Pirmoji 2 metų trukmės obligacijų emisija	1997 m. liepos 22 d.
Pirmoji 5 metų trukmės obligacijų emisija	2001 m. vasario 20 d.
Pirmoji 7 metų trukmės obligacijų emisija	2002 m. gegužės 10 d.
Pirmoji 10 metų trukmės obligacijų emisija	500 mln.EUR, išperkama 2014 m.;
Euroobligacijų emisijos apyvartoje	1500 mln.USD, išperkama 2015 m.;
	1000 mln. EUR, išperkama 2016 m.;
	750 mln.USD, išperkama 2017 m.
	1400 mln. EUR, išperkama 2018 m.;
	2000 mln.USD, išperkama 2020 m.
	1500 mln.USD, išperkama 2021 m.
	1500 mln.USD, išperkama 2022 m.
	110 mln. EUR, išperkama 2022 m.;
	500 mln. EUR, išperkama 2024 m.;
Vieno vertybinio popieriaus nominalioji vertė	1000 EUR; 10000 EUR; 100000 EUR; 1000 USD; 10000 USD; 100000 USD; 100000+1000 EUR

BENDRO POBŪDŽIO INFORMACIJA

Bankroto įstatymas	Yra Finansų ministerija, Lietuvos bankas, Vertybinių popierių komisija
Reguliuojančios institucijos	
Teisinis pagrindas	Pagal Valstybės skolos įstatymą Finansų ministerija turi išskirtinę teisę valdyti Vyriausybės valstybės vardu prisiimtus įsipareigojimus; biudžeto finansiniu rodikliu įstatyme nustatomi metiniai skolinimosi limitai Lietuvos centrinis vertybinių popierių depozitoriumas, komerciniai bankai ir finansų maklerio įmonės
Nuosavybės registravimas	Yra
Iždo vekselių arba valiutos opcionai vidaus rinkoje	Yra
Kitos išvestinės finansinės priemonės	Yra
Valstybės užsienio skolos kredito reitingai	Moody's Baa1 stb. (2010.03); Fitch A- stb. (2014.06); S&P A- stb. (2014.04)
Valstybės vidaus skolos kredito reitingai	Moody's Baa1 (2009.09); Fitch A- (2013.04) ; S&P A- (2014.04)
P pinigų politikos priemonės	Banko rezervų reikalavimai, REPO, depozitų aukcionai, paskolos vienai
Valiutų valdyba	Nuo 1994 m. balandžio 1 d.
JAV dolerio ir lito santykis (suma LTL už vieną USD)	2.5327
Euro ir lito santykis (suma LTL už vieną EUR)	3.4528
Einamųjų fiskalinių metų (2014) numatomas BVP veikusiomis kainomis, mln. Lt	125930
Infliacija (SVKI) - (2014 m. kovas)	Per mėnesį: 0.0 % ; per metus: 0.3 %
Litais iki 1 metų suteiktų naujų paskolų nefinansinėms korporacijoms bei namų ūkiams palūkanų normos (2014 m. kovas)	3.94%
Litais virš 1 metų suteiktų naujų paskolų nefinansinėms korporacijoms bei namų ūkiams palūkanų normos (2014 m. kovas)	9.88%
Nefinansinių korporacijų bei namų ūkių naujų indėlių palūkanų normos (2014 m. kovas):	
	iki 1 mėnesio: 0.08%
	nuo 1 iki 6 mėnesių: 0.16%
	nuo 6 mėnesių iki 1 metų: 0.60%
	nuo 1 iki 2 metų: 0.97%
	virš 2 metų: 1.56%

Šaltinis: Lietuvos Respublikos finansų ministerija, Lietuvos Bankas, statistikos departamentas prie Lietuvos Respublikos Vyriausybės

Lietuvos Respublikos Vyriausybės vertybinių popierių, išleistų aukciono ir mažmeniniu būdais
Ž I N T A R A Š T I S*
2014 m. birželio 30 d.

Emisijos Nr.	Teisinis pagrindas	Vertybinių popierių rūšis	Valiuta	Aukciono data	Išpirkimo data	Trukmė (dienomis)	Palūkanų norma	Nominali vertė (litais)	Skola (litais)
A	B	C	D	E	F	G	H	I	J
60013		LR valstybės išdo vekseliai	LTL	2014 01 27	2015 01 28	364	0.392	65,000,000.00	64,743,447.17
60013		LR valstybės išdo vekseliai	LTL	2014 02 17	2015 01 28	343	0.380	100,000,000.00	99,639,622.56
60013		LR valstybės išdo vekseliai	LTL	2014 03 17	2015 01 28	315	0.398	70,000,000.00	69,757,297.91
60013		LR valstybės išdo vekseliai	LTL	2014 06 16	2015 01 28	224	0.250	40,000,000.00	39,937,874.40
60013		LR valstybės išdo vekseliai	LTL	2014 05 26	2015 05 27	364	0.406	150,000,000.00	149,386,129.56
60014		LR valstybės išdo vekseliai	LTL	2014 04 28	2016 05 02	731	1.288	40,000,000.00	40,000,000.00
60014		LR valstybės išdo vekseliai	LTL	2014 05 12	2016 05 02	718	1.307	80,000,000.00	80,000,000.00
60014	1. 1999.12.23 LR 2000 m.	LR valstybės išdo vekseliai	LTL	2012 02 27	2015 02 27	1093	4.368	40,000,000.00	40,000,000.00
60014	valstybės biudžeto ir savivaldybių	LR valstybės išdo vekseliai	LTL	2012 03 26	2015 02 27	1065	4.170	40,000,000.00	40,000,000.00
60014	biudžetų finansinių rodiklių pa-	LR valstybės išdo vekseliai	LTL	2012 05 07	2015 02 27	1023	3.390	50,000,000.00	50,000,000.00
60015	tvirtinimo įstatymas Nr.VIII-1503	LR valstybės išdo vekseliai	LTL	2012 06 11	2015 02 27	988	3.155	30,000,000.00	30,000,000.00
60015		LR valstybės išdo vekseliai	LTL	2012 07 02	2015 02 27	967	3.059	40,000,000.00	40,000,000.00
60015	2. 2000.12.19 LR 2001 m.	LR valstybės išdo vekseliai	LTL	2012 09 10	2015 02 27	897	2.180	50,000,000.00	50,000,000.00
60324	valstybės biudžeto ir savivaldybių	LRV obligacijos	LTL	2012 10 22	2015 02 27	855	1.870	100,000,000.00	100,000,000.00
60324	biudžetų finansinių rodiklių pa-	LRV obligacijos	LTL	2012 12 10	2015 02 27	806	1.570	80,000,000.00	80,000,000.00
60325	tvirtinimo įstatymas Nr.IX-89	LRV obligacijos	LTL	2013 01 28	2016 01 31	1093	1.950	60,000,000.00	60,000,000.00
60325		LRV obligacijos	LTL	2013 02 11	2016 01 31	1081	2.035	34,750,000.00	34,750,000.00
60325	3. 2001.12.13 LR 2002 m.	LRV obligacijos	LTL	2013 04 02	2016 01 31	1031	1.844	45,000,000.00	45,000,000.00
60324	valstybės biudžeto ir savivaldybių	LRV obligacijos	LTL	2013 05 06	2016 01 31	997	1.567	60,000,000.00	60,000,000.00
60324	biudžetų finansinių rodiklių pa-	LRV obligacijos	LTL	2013 06 03	2016 01 31	969	1.456	50,250,000.00	50,250,000.00
60324	tvirtinimo įstatymas Nr.IX-643	LRV obligacijos	LTL	2013 07 15	2016 01 31	927	1.391	50,000,000.00	50,000,000.00
60324		LRV obligacijos	LTL	2013 08 05	2016 01 31	906	1.368	55,000,000.00	55,000,000.00
60324	4. 2002.12.10 LR 2003 m.	LRV obligacijos	LTL	2014 02 24	2017 02 27	1096	1.548	80,000,000.00	80,000,000.00
60324	valstybės biudžeto ir savivaldybių	LRV obligacijos	LTL	2014 03 10	2017 02 27	1081	1.530	85,000,000.00	85,000,000.00
60324	biudžetų finansinių rodiklių pa-	LRV obligacijos	LTL	2014 04 14	2017 02 27	1047	1.544	150,000,000.00	150,000,000.00
60324	tvirtinimo įstatymas Nr.IX-1227	LRV obligacijos	LTL	2014 06 09	2017 02 27	991	1.455	50,000,000.00	50,000,000.00
60325		LRV obligacijos	LTL	2010 04 26	2015 04 29	1826	4.993	40,000,000.00	40,000,000.00
60325	5. 2003.12.11 LR 2004 m.	LRV obligacijos	LTL	2010 06 07	2015 04 29	1784	5.553	70,000,000.00	70,000,000.00
60325	valstybės biudžeto ir savivaldybių	LRV obligacijos	LTL	2010 07 12	2015 04 29	1749	4.932	80,000,000.00	80,000,000.00
60325	biudžetų finansinių rodiklių pa-	LRV obligacijos	LTL	2010 08 09	2015 04 29	1721	5.147	20,000,000.00	20,000,000.00
60325	tvirtinimo įstatymas Nr. IX-1884	LRV obligacijos	LTL	2010 09 06	2015 04 29	1693	4.751	40,000,000.00	40,000,000.00
60325		LRV obligacijos	LTL	2010 10 11	2015 04 29	1658	3.871	30,000,000.00	30,000,000.00
60325		LRV obligacijos	LTL	2010 11 15	2015 04 29	1623	3.973	30,000,000.00	30,000,000.00
60510	valstybės biudžeto ir savivaldybių	LRV obligacijos	LTL	2011 02 07	2015 04 29	1539	4.370	10,000,000.00	10,000,000.00
60510	biudžetų finansinių rodiklių pa-	LRV obligacijos	LTL	2011 02 28	2015 04 29	1518	4.415	15,000,000.00	15,000,000.00
60510	tvirtinimo įstatymas Nr. IX-2550	LRV obligacijos	LTL	2011 04 11	2015 04 29	1476	4.501	25,000,000.00	25,000,000.00
60510		LRV obligacijos	LTL	2011 05 23	2015 04 29	1434	4.324	50,000,000.00	50,000,000.00
60510		LRV obligacijos	LTL	2011 07 04	2015 04 29	1391	4.483	40,000,000.00	40,000,000.00
60510	7. 2005-12-08 LR 2006 m.	LRV obligacijos	LTL	2011 09 12	2015 04 29	1322	4.480	55,000,000.00	55,000,000.00
60510	valstybės biudžeto ir savivaldybių	LRV obligacijos	LTL	2011 10 17	2016 10 20	1827	4.892	70,000,000.00	70,000,000.00
60510	biudžetų finansinių rodiklių pa-	LRV obligacijos	LTL	2012 01 23	2016 10 20	1729	5.210	55,000,000.00	55,000,000.00
60510	tvirtinimo įstatymas Nr. X-433	LRV obligacijos	LTL	2012 02 13	2016 10 20	1707	5.080	50,000,000.00	50,000,000.00
60510		LRV obligacijos	LTL	2012 03 12	2016 10 20	1680	4.990	40,000,000.00	40,000,000.00
60510	8. 2006-12-07 LR 2007 m.	LRV obligacijos	LTL	2012 04 10	2016 10 20	1651	4.788	15,000,000.00	15,000,000.00
60510	valstybės biudžeto ir savivaldybių	LRV obligacijos	LTL	2012 05 21	2016 10 20	1610	4.500	20,000,000.00	20,000,000.00
60510	biudžetų finansinių rodiklių pa-	LRV obligacijos	LTL	2012 11 19	2016 10 20	1428	2.099	80,000,000.00	80,000,000.00
60510	tvirtinimo įstatymas Nr. X-963	LRV obligacijos	LTL	2013 03 12	2016 10 20	1315	2.138	45,000,000.00	45,000,000.00
60510		LRV obligacijos	LTL	2013 10 21	2016 10 20	1092	1.571	70,000,000.00	70,000,000.00
60511	9. 2007-12-06 LR 2008 m.	LRV obligacijos	LTL	2012 06 04	2017 06 07	1826	4.733	45,000,000.00	45,000,000.00
60511	valstybės biudžeto ir savivaldybių	LRV obligacijos	LTL	2012 06 25	2017 06 07	1805	4.566	50,000,000.00	50,000,000.00
60511	biudžetų finansinių rodiklių pa-	LRV obligacijos	LTL	2012 07 09	2017 06 07	1791	4.430	35,000,000.00	35,000,000.00
60511	tvirtinimo įstatymas Nr. X-1353	LRV obligacijos	LTL	2013 04 22	2017 06 07	1504	2.209	40,000,000.00	40,000,000.00
60511		LRV obligacijos	LTL	2013 05 20	2017 06 07	1476	1.926	40,000,000.00	40,000,000.00
60511	10. 2008-12-22 LR 2009 m.	LRV obligacijos	LTL	2013 07 01	2017 06 07	1434	2.121	10,000,000.00	10,000,000.00
60511	valstybės biudžeto ir savivaldybių	LRV obligacijos	LTL	2013 08 19	2017 06 07	1385	2.146	35,000,000.00	35,000,000.00
60511	biudžetų finansinių rodiklių pa-	LRV obligacijos	LTL	2014 02 10	2017 06 07	1210	1.763	70,000,000.00	70,000,000.00
60511	tvirtinimo įstatymas Nr. XI-96	LRV obligacijos	LTL	2014 02 11	2017 06 07	1210	1.763	17,660,200.00	17,660,200.00
60512		LRV obligacijos	LTL	2013 10 28	2018 10 31	1826	2.619	50,000,000.00	50,000,000.00
60512	11. 2009-12-10 LR 2010 m.	LRV obligacijos	LTL	2013 12 16	2018 10 31	1777	2.394	35,000,000.00	35,000,000.00
60512	valstybės biudžeto ir savivaldybių	LRV obligacijos	LTL	2014 02 03	2018 10 31	1728	2.213	60,000,000.00	60,000,000.00
60512	biudžetų finansinių rodiklių pa-	LRV obligacijos	LTL	2014 03 24	2018 10 31	1679	1.930	30,000,000.00	30,000,000.00
60512	tvirtinimo įstatymas Nr. XI-563	LRV obligacijos	LTL	2014 05 19	2018 10 31	1623	1.866	50,000,000.00	50,000,000.00
60512		LRV obligacijos	LTL	2014 06 23	2018 10 31	1587	1.622	80,000,000.00	80,000,000.00
60512	12. 2010-12-09 LR 2011 m.	LRV obligacijos	LTL	2011 03 28	2018 03 28	2554	5.259	20,000,000.00	20,000,000.00
60512	valstybės biudžeto ir savivaldybių	LRV obligacijos	LTL	2011 05 02	2018 03 28	2519	5.475	25,000,000.00	25,000,000.00
60512	biudžetų finansinių rodiklių pa-	LRV obligacijos	LTL	2011 06 13	2018 03 28	2477	5.330	40,000,000.00	40,000,000.00
60512	tvirtinimo įstatymas Nr. XI-1210	LRV obligacijos	LTL	2011 08 08	2018 03 28	2421	5.397	20,000,000.00	20,000,000.00
60705		LRV obligacijos	LTL	2011 10 03	2018 03 28	2365	5.457	45,000,000.00	45,000,000.00
60705	13. 2011-12-20 LR 2012 m.	LRV obligacijos	LTL	2011 11 21	2018 03 28	2316	5.750	25,000,000.00	25,000,000.00
60705	valstybės biudžeto ir savivaldybių	LRV obligacijos	LTL	2012 02 06	2018 03 28	2239	5.490	60,000,000.00	60,000,000.00
60705	biudžetų finansinių rodiklių pa-	LRV obligacijos	LTL	2012 03 19	2018 03 28	2197	5.407	40,000,000.00	40,000,000.00
60705	tvirtinimo įstatymas Nr. XI-1823	LRV obligacijos	LTL	2012 04 23	2018 03 28	2162	5.087	35,000,000.00	35,000,000.00
60705		LRV obligacijos	LTL	2012 08 06	2018 03 28	2057	4.340	60,000,000.00	60,000,000.00
60705	14. 2012-12-20 LR 2013 m.	LRV obligacijos	LTL	2012 09 17	2018 03 28	2015	3.979	60,000,000.00	60,000,000.00
60705	valstybės biudžeto ir savivaldybių	LRV obligacijos	LTL	2012 10 29	2019 10 25	2548	3.759	70,000,000.00	70,000,000.00
60705	biudžetų finansinių rodiklių pa-	LRV obligacijos	LTL	2013 01 21	2019 10 25	2465	3.050	45,000,000.00	45,000,000.00
60705	tvirtinimo įstatymas Nr. XII-65	LRV obligacijos	LTL	2013 04 08	2019 10 25	2388	3.039	45,000,000.00	45,000,000.00
60705		LRV obligacijos	LTL	2013 06 10	2019 10 25	2325	2.795	40,000,000.00	40,000,000.00
60705	15. 2013-12-12 LR 2014 m.	LRV obligacijos	LTL	2013 09 30	2020 10 03	2557	3.416	15,000,000.00	15,000,000.00
60705	valstybės biudžeto ir savivaldybių	LRV obligacijos	LTL	2013 12 09	2020 10 03	2487	3.001	50,000,000.00	50,000,000.00
60705	biudžetų finansinių rodiklių pa-	LRV obligacijos	LTL						

Lietuvos Respublikos Vyriausybės vertybinių popierių, išleistų aukciono ir mažmeniniu būdais
 Ž I N T A R A Š T I S*
 2014 m. birželio 30 d.

Emisijos Nr.	Teisinis pagrindas	Vertybinių popierių rūšis	Valiuta	Aukciono data	Išpirkimo data	Trukmė (dienomis)	Palūkanų norma	Nominali vertė (litais)	Skola (litais)
A	B	C	D	E	F	G	H	I	J
60705	tvirtinimo įstatymas Nr. XII-659	LRV obligacijos	LTL	2014 01 13	2020 10 03	2452	2.908	60,000,000.00	60,000,000.00
60706		LRV obligacijos	LTL	2014 04 07	2020 10 03	2368	2.723	55,000,000.00	55,000,000.00
60706		LRV obligacijos	LTL	2014 05 05	2020 10 03	2340	2.750	75,000,000.00	75,000,000.00
60706		LRV obligacijos	LTL	2012 05 14	2022 05 17	3652	5.517	50,000,000.00	50,000,000.00
60706		LRV obligacijos	LTL	2012 07 16	2022 05 17	3589	5.214	35,000,000.00	35,000,000.00
60708		LRV obligacijos	LTL	2012 08 20	2022 05 17	3554	4.876	40,000,000.00	40,000,000.00
60708		LRV obligacijos	LTL	2012 10 01	2022 05 17	3512	4.580	45,000,000.00	45,000,000.00
60708		LRV obligacijos	LTL	2012 11 12	2022 05 17	3470	4.116	60,000,000.00	60,000,000.00
61005		LRV obligacijos	LTL	2013 01 14	2022 05 17	3407	3.999	45,000,000.00	45,000,000.00
61005		LRV obligacijos	LTL	2013 03 25	2022 05 17	3337	4.054	25,000,000.00	25,000,000.00
61005		LRV obligacijos	LTL	2013 05 13	2022 05 17	3288	3.571	50,000,000.00	50,000,000.00
61005		LRV obligacijos	LTL	2013 06 17	2022 05 17	3253	3.619	20,000,000.00	20,000,000.00
61005		LRV obligacijos	LTL	2013 08 26	2022 05 17	3183	3.859	15,000,000.00	15,000,000.00
61005		LRV obligacijos	LTL	2005 02 14	2016 02 10	4009	3.728	30,000,000.00	30,000,000.00
61005		LRV obligacijos	LTL	2005 04 11	2016 02 10	3954	3.890	20,000,000.00	20,000,000.00
61005		LRV obligacijos	LTL	2005 05 23	2016 02 10	3912	3.776	25,000,000.00	25,000,000.00
61005		LRV obligacijos	LTL	2005 07 11	2016 02 10	3863	3.498	10,000,000.00	10,000,000.00
61005		LRV obligacijos	LTL	2005 11 14	2016 02 10	3737	3.785	40,000,000.00	40,000,000.00
61101		LRV obligacijos	LTL	2006 01 09	2016 02 10	3681	3.534	10,000,000.00	10,000,000.00
61101		LRV obligacijos	LTL	2006 02 27	2016 02 10	3632	3.742	25,000,000.00	25,000,000.00
61101		LRV obligacijos	LTL	2006 03 27	2016 02 10	3604	3.919	20,000,000.00	20,000,000.00
61101		LRV obligacijos	LTL	2006 05 15	2016 02 10	3555	4.368	10,000,000.00	10,000,000.00
61101		LRV obligacijos	LTL	2006 06 19	2016 02 10	3520	4.275	10,000,000.00	10,000,000.00
61101		LRV obligacijos	LTL	2007 03 19	2016 02 10	3247	4.180	30,000,000.00	30,000,000.00
61101		LRV obligacijos	LTL	2007 05 14	2016 02 10	3191	4.548	16,000,000.00	16,000,000.00
61101		LRV obligacijos	LTL	2007 06 26	2016 02 10	3148	4.912	25,000,000.00	25,000,000.00
61101		LRV obligacijos	LTL	2007 07 23	2016 02 10	3121	4.809	15,000,000.00	15,000,000.00
61101		LRV obligacijos	LTL	2007 08 27	2016 02 10	3086	4.718	10,000,000.00	10,000,000.00
61101		LRV obligacijos	LTL	2008 03 31	2016 02 10	2869	4.808	30,690,000.00	30,690,000.00
61101		LRV obligacijos	LTL	2008 05 19	2016 02 10	2820	5.419	15,000,000.00	15,000,000.00
61101		LRV obligacijos	LTL	2008 06 16	2016 02 10	2792	5.836	15,000,000.00	15,000,000.00
61101		LRV obligacijos	LTL	2008 07 21	2016 02 10	2757	5.936	15,900,000.00	15,900,000.00
61101		LRV obligacijos	LTL	2013 03 04	2014 08 29	543	1.100	99,894,000.00	99,894,000.00
61101		LRV obligacijos	LTL	2013 09 23	2014 08 29	337	0.384	100,106,000.00	100,849,377.61
61101		LRV obligacijos	LTL	2013 11 21	2014 08 29	281	0.323	130,000,000.00	131,104,072.68
61101		LRV obligacijos	LTL	2013 03 04	2015 08 31	910	1.700	129,863,000.00	129,863,000.00
61101		LRV obligacijos	LTL	2013 09 09	2015 08 31	718	1.223	60,137,000.00	60,137,000.00
60326		LRV obligacijos	LTL	2013 10 07	2015 08 31	690	1.158	100,000,000.00	100,000,000.00
60326		LRV obligacijos	LTL	2013 11 04	2015 08 31	662	1.155	90,000,000.00	90,000,000.00
60326		LRV obligacijos	LTL	2014 01 06	2015 08 31	599	1.091	75,000,000.00	75,000,000.00
60513		LRV obligacijos	LTL	2013 03 04	2017 08 31	1641	2.600	159,831,000.00	159,831,000.00
60513		LRV obligacijos	LTL	2014 03 31	2017 08 31	1246	1.820	25,169,000.00	25,169,000.00
61006		LRV obligacijos	LTL	2013 03 04	2023 02 28	3648	4.100	219,768,000.00	219,768,000.00
61006		LRV obligacijos	LTL	2013 07 22	2023 02 28	3505	3.888	20,232,000.00	20,232,000.00
61006		LRV obligacijos	LTL	2013 09 16	2023 02 28	3449	4.016	20,000,000.00	20,000,000.00
61006		LRV obligacijos	LTL	2013 11 25	2023 02 28	3379	3.825	35,000,000.00	35,000,000.00
61006		LRV obligacijos	LTL	2014 03 03	2023 02 28	3281	3.066	40,000,000.00	40,000,000.00
61006		LRV obligacijos	LTL	2014 04 22	2023 02 28	3231	3.087	40,000,000.00	40,000,000.00
61006		LRV obligacijos	LTL	2014 06 02	2023 02 28	3190	3.023	45,000,000.00	45,000,000.00
82032		LRV taupymo ląštai	LTL	2012 06 26	2014 07 10	730	2.500	9,744,500.00	9,744,500.00
82034		LRV taupymo ląštai	LTL	2012 07 10	2014 07 24	730	2.500	10,670,500.00	10,670,500.00
82036		LRV taupymo ląštai	LTL	2012 07 24	2014 08 07	730	2.500	23,873,300.00	23,873,300.00
82038		LRV taupymo ląštai	LTL	2012 08 07	2014 08 21	730	2.500	29,708,700.00	29,708,700.00
82018		LRV taupymo ląštai	LTL	2012 08 21	2014 09 04	730	2.500	20,643,600.00	20,643,600.00
82020		LRV taupymo ląštai	LTL	2012 09 04	2014 09 18	730	2.400	30,018,700.00	30,018,700.00
82022		LRV taupymo ląštai	LTL	2012 09 18	2014 10 02	730	2.300	23,011,500.00	23,011,500.00
82024		LRV taupymo ląštai	LTL	2012 10 02	2014 10 16	730	2.200	14,918,200.00	14,918,200.00
82026		LRV taupymo ląštai	LTL	2012 10 16	2014 10 30	730	2.100	15,530,700.00	15,530,700.00
82028		LRV taupymo ląštai	LTL	2012 10 30	2014 11 13	730	2.000	23,567,400.00	23,567,400.00
82030		LRV taupymo ląštai	LTL	2012 10 30	2015 11 27	1095	2.200	15,950,700.00	15,950,700.00
82032		LRV taupymo ląštai	LTL	2012 11 13	2014 11 27	730	2.000	25,094,500.00	25,094,500.00
82034		LRV taupymo ląštai	LTL	2012 11 27	2014 12 11	730	1.900	12,962,100.00	12,962,100.00
82036		LRV taupymo ląštai	LTL	2012 11 27	2015 12 22	1095	2.200	20,285,100.00	20,285,100.00
82038		LRV taupymo ląštai	LTL	2012 12 11	2014 12 25	730	1.900	23,851,500.00	23,851,500.00
82040		LRV taupymo ląštai	LTL	2012 12 25	2015 01 08	730	1.800	20,080,500.00	20,080,500.00
82042		LRV taupymo ląštai	LTL	2012 12 25	2016 01 22	1095	2.000	15,417,900.00	15,417,900.00
82043		LRV taupymo ląštai	LTL	2013 01 08	2015 01 22	730	1.800	23,365,300.00	23,365,300.00
82044		LRV taupymo ląštai	LTL	2013 01 22	2015 02 05	730	1.700	17,401,800.00	17,401,800.00
82046		LRV taupymo ląštai	LTL	2013 01 22	2016 02 19	1095	2.000	17,381,700.00	17,381,700.00
82048		LRV taupymo ląštai	LTL	2013 02 05	2015 02 19	730	1.700	14,527,900.00	14,527,900.00
83006		LRV taupymo ląštai	LTL	2013 02 19	2015 03 05	730	1.500	10,803,800.00	10,803,800.00
82050		LRV taupymo ląštai	LTL	2013 02 19	2016 03 18	1095	1.800	12,747,100.00	12,747,100.00
82052		LRV taupymo ląštai	LTL	2013 03 05	2015 03 19	730	1.500	16,572,500.00	16,572,500.00
83007		LRV taupymo ląštai	LTL	2013 03 19	2015 04 02	730	1.500	9,278,900.00	9,278,900.00
82054		LRV taupymo ląštai	LTL	2013 03 19	2016 04 15	1095	1.800	6,275,700.00	6,275,700.00
82056		LRV taupymo ląštai	LTL	2013 04 02	2015 04 16	730	1.500	30,439,600.00	30,439,600.00
83008		LRV taupymo ląštai	LTL	2013 04 16	2015 04 30	730	1.300	6,380,300.00	6,380,300.00
82058		LRV taupymo ląštai	LTL	2013 04 16	2016 05 13	1095	1.600	6,833,500.00	6,833,500.00
82060		LRV taupymo ląštai	LTL	2013 04 30	2015 05 14	730	1.300	4,988,700.00	4,988,700.00
83009		LRV taupymo ląštai	LTL	2013 05 14	2015 05 28	730	1.300	8,699,100.00	8,699,100.00

Lietuvos Respublikos Vyriausybės vertybinių popierių, išleistų aukciono ir mažmeniniu būdais
 Ž I N T A R A Š T I S*
 2014 m. birželio 30 d.

Emisijos Nr.	Teisinis pagrindas	Vertybinių popierių rūšis	Valiuta	Aukciono data	Išpirkimo data	Trukmė (dienomis)	Palūkanų norma	Nominali vertė (litais)	Skola (litais)
A	B	C	D	E	F	G	H	I	J
82062		LRV taupymo lapštai	LTL	2013 05 14	2016 06 10	1095	1.500	8,857,000.00	8,857,000.00
82064		LRV taupymo lapštai	LTL	2013 05 28	2015 06 11	730	1.200	16,178,000.00	16,178,000.00
83010		LRV taupymo lapštai	LTL	2013 06 11	2015 06 25	730	1.200	13,115,200.00	13,115,200.00
82066		LRV taupymo lapštai	LTL	2013 06 11	2016 07 08	1095	1.400	6,440,000.00	6,440,000.00
82068		LRV taupymo lapštai	LTL	2013 06 25	2015 07 09	730	1.200	12,845,600.00	12,845,600.00
83011		LRV taupymo lapštai	LTL	2013 07 09	2016 08 05	1095	1.400	7,391,800.00	7,391,800.00
82070		LRV taupymo lapštai	LTL	2013 07 09	2015 07 23	730	1.200	10,204,500.00	10,204,500.00
82071		LRV taupymo lapštai	LTL	2013 07 09	2014 07 09	351	0.400	1,293,800.00	1,293,800.00
82072		LRV taupymo lapštai	LTL	2013 07 23	2015 08 06	730	1.200	14,799,200.00	14,799,200.00
82073		LRV taupymo lapštai	LTL	2013 07 23	2014 07 23	351	0.400	810,200.00	810,200.00
83012		LRV taupymo lapštai	LTL	2013 08 06	2015 08 19	730	1.200	30,235,300.00	30,235,300.00
82074		LRV taupymo lapštai	LTL	2013 08 06	2014 08 06	351	0.400	1,044,600.00	1,044,600.00
82075		LRV taupymo lapštai	LTL	2013 08 06	2016 09 02	1095	1.400	10,444,000.00	10,444,000.00
82076		LRV taupymo lapštai	LTL	2013 08 20	2015 09 03	730	1.200	12,206,300.00	12,206,300.00
82077		LRV taupymo lapštai	LTL	2013 08 20	2014 08 20	351	0.400	1,306,100.00	1,306,100.00
83013		LRV taupymo lapštai	LTL	2013 09 03	2015 09 17	730	1.200	15,030,600.00	15,030,600.00
82078		LRV taupymo lapštai	LTL	2013 09 03	2014 09 03	351	0.400	909,200.00	909,200.00
82079		LRV taupymo lapštai	LTL	2013 09 03	2016 09 30	1095	1.400	7,693,600.00	7,693,600.00
82080		LRV taupymo lapštai	LTL	2013 09 17	2015 10 01	730	1.200	10,339,100.00	10,339,100.00
82081		LRV taupymo lapštai	LTL	2013 09 17	2014 09 17	351	0.400	909,100.00	909,100.00
83014		LRV taupymo lapštai	LTL	2013 10 01	2015 10 15	730	1.200	11,228,800.00	11,228,800.00
82082		LRV taupymo lapštai	LTL	2013 10 01	2014 10 01	351	0.300	553,000.00	553,000.00
82083		LRV taupymo lapštai	LTL	2013 10 01	2016 10 28	1095	1.300	3,348,500.00	3,348,500.00
83015		LRV taupymo lapštai	LTL	2013 10 15	2015 10 29	730	1.200	12,110,300.00	12,110,300.00
82084		LRV taupymo lapštai	LTL	2013 10 15	2014 10 15	351	0.300	503,100.00	503,100.00
82085		LRV taupymo lapštai	LTL	2013 10 29	2015 11 12	730	1.200	6,513,100.00	6,513,100.00
82086		LRV taupymo lapštai	LTL	2013 10 29	2014 10 29	351	0.300	218,900.00	218,900.00
82087		LRV taupymo lapštai	LTL	2013 10 29	2016 11 25	1095	1.400	4,151,700.00	4,151,700.00
82088		LRV taupymo lapštai	LTL	2013 11 12	2015 11 26	730	1.200	6,866,200.00	6,866,200.00
82089		LRV taupymo lapštai	LTL	2013 11 12	2014 11 12	351	0.300	510,700.00	510,700.00
83016		LRV taupymo lapštai	LTL	2013 11 26	2015 12 10	730	1.200	6,870,700.00	6,870,700.00
82090		LRV taupymo lapštai	LTL	2013 11 26	2014 11 26	351	0.300	428,800.00	428,800.00
82091		LRV taupymo lapštai	LTL	2013 11 26	2016 12 23	1095	1.400	7,976,800.00	7,976,800.00
82092		LRV taupymo lapštai	LTL	2013 12 10	2015 12 24	730	1.100	7,979,900.00	7,979,900.00
82093		LRV taupymo lapštai	LTL	2013 12 10	2014 12 10	351	0.300	675,000.00	675,000.00
83017		LRV taupymo lapštai	LTL	2013 12 24	2017 01 20	1095	1.300	4,704,000.00	4,704,000.00
82094		LRV taupymo lapštai	LTL	2013 12 24	2016 01 07	730	1.100	3,894,200.00	3,894,200.00
82095		LRV taupymo lapštai	LTL	2013 12 24	2014 12 24	351	0.300	284,400.00	284,400.00
82096		LRV taupymo lapštai	LTL	2014 01 07	2016 01 21	730	1.100	2,134,700.00	2,134,700.00
82097		LRV taupymo lapštai	LTL	2014 01 07	2015 01 07	351	1.000	45,129,100.00	45,129,100.00
83018		LRV taupymo lapštai	LTL	2014 01 21	2016 02 04	730	1.100	2,337,600.00	2,337,600.00
82098		LRV taupymo lapštai	LTL	2014 01 21	2015 01 21	351	1.000	47,522,200.00	47,522,200.00
82099		LRV taupymo lapštai	LTL	2014 01 21	2017 02 17	1095	1.300	7,164,600.00	7,164,600.00
82114		LRV taupymo lapštai	LTL	2014 02 04	2016 02 18	730	1.100	8,355,000.00	8,355,000.00
82115		LRV taupymo lapštai	LTL	2014 02 04	2015 02 04	351	0.300	655,900.00	655,900.00
82116		LRV taupymo lapštai	LTL	2014 02 18	2016 03 03	730	1.100	8,482,300.00	8,482,300.00
82117		LRV taupymo lapštai	LTL	2014 02 18	2015 02 18	351	0.300	664,200.00	664,200.00
83023		LRV taupymo lapštai	LTL	2014 02 18	2017 03 17	1095	1.200	2,913,500.00	2,913,500.00
82118		LRV taupymo lapštai	LTL	2014 03 04	2016 03 17	730	1.100	6,401,300.00	6,401,300.00
82119		LRV taupymo lapštai	LTL	2014 03 04	2015 03 04	351	0.300	543,800.00	543,800.00
82120		LRV taupymo lapštai	LTL	2014 03 18	2016 03 31	730	1.100	8,981,500.00	8,981,500.00
82121		LRV taupymo lapštai	LTL	2014 03 18	2015 03 18	351	0.300	397,400.00	397,400.00
83024		LRV taupymo lapštai	LTL	2014 03 18	2017 04 14	1095	1.200	1,849,900.00	1,849,900.00
82122		LRV taupymo lapštai	LTL	2014 04 01	2016 04 14	730	1.100	6,667,900.00	6,667,900.00
82123		LRV taupymo lapštai	LTL	2014 04 01	2015 04 01	351	0.300	609,500.00	609,500.00
82124		LRV taupymo lapštai	LTL	2014 04 15	2016 04 28	730	1.100	7,248,400.00	7,248,400.00
82125		LRV taupymo lapštai	LTL	2014 04 15	2015 04 15	351	0.300	1,033,100.00	1,033,100.00
83025		LRV taupymo lapštai	LTL	2014 04 15	2017 05 12	1095	1.300	4,630,800.00	4,630,800.00
82126		LRV taupymo lapštai	LTL	2014 04 29	2016 05 12	730	1.000	4,729,200.00	4,729,200.00
82127		LRV taupymo lapštai	LTL	2014 04 29	2015 04 29	351	0.300	689,000.00	689,000.00
82128		LRV taupymo lapštai	LTL	2014 05 13	2016 05 26	730	1.000	5,380,600.00	5,380,600.00
82129		LRV taupymo lapštai	LTL	2014 05 13	2015 05 13	351	0.300	350,200.00	350,200.00
83026		LRV taupymo lapštai	LTL	2014 05 13	2017 06 09	1095	1.200	4,516,000.00	4,516,000.00
82130		LRV taupymo lapštai	LTL	2014 05 27	2016 06 09	730	1.100	10,176,500.00	10,176,500.00
82131		LRV taupymo lapštai	LTL	2014 05 27	2015 05 27	351	0.500	2,632,500.00	2,632,500.00
82132		LRV taupymo lapštai	LTL	2014 06 10	2016 06 23	730	1.100	12,094,600.00	12,094,600.00
82133		LRV taupymo lapštai	LTL	2014 06 10	2015 06 10	351	0.400	1,445,300.00	1,445,300.00
83027		LRV taupymo lapštai	LTL	2014 06 10	2017 07 07	1095	1.200	6,713,200.00	6,713,200.00
82134		LRV taupymo lapštai	LTL	2014 06 24	2016 07 07	730	1.000	8,429,100.00	8,429,100.00
82135		LRV taupymo lapštai	LTL	2014 06 24	2015 06 24	351	0.400	1,258,900.00	1,258,900.00
								7,329,284,600.00	7,329,596,421.89

*-neįtrauktos neviešos VVP emisijos

STATISTINIAI RODIKLIAI

(mln. Lt)

	01.01.2013 iki 30.06.2013	01.01.2014 iki 30.06.2014	Pokytis (+,-)
Išleista VVP litais (nominaliaja verte)*, iš kurių:			
- 1-3 mėnesių trukmės išdo vekseliai	3,616.63	1,908.53	-1,708.10
- 6 mėnesių trukmės išdo vekseliai	0.00	0.00	0.00
- 9 mėnesių trukmės išdo vekseliai	0.00	0.00	0.00
- 12 mėnesių trukmės išdo vekseliai	1,000.00	475.00	-525.00
- 12 mėnesių trukmės taupymo lakštai	38.20	102.79	64.59
- 2 metų trukmės taupymo lakštai	195.20	91.81	-103.38
- 3 metų trukmės taupymo lakštai	69.28	31.10	-38.18
- 2 metų trukmės obligacijos	779.89	120.00	-659.89
- 3 metų trukmės obligacijos	379.86	440.00	60.14
- 5 metų trukmės obligacijos	284.83	332.83	48.00
- 10 metų trukmės obligacijos	359.77	125.00	-234.77
	Išleista* (nominalia verte)	Išpirkta* (nominalia verte)	Pokytis (+,-)
	01.01.2014 iki 30.06.2014		
Obligacijos*	1207.83	320.00	887.83
Išdo vekseliai*	475.00	1185.00	-710.00
Taupymo lakštai	225.70	112.94	112.76
	01.01.2014 iki 30.06.2014	01.01.2014 iki 30.06.2014	Pokytis (+,-)
VVP, išleistų litais, metinio pelningumo svertinis vidurkis**:			
- 3 mėnesių trukmės išdo vekseliai	1.62%	1.43%	-0.18%
- 6 mėnesių trukmės išdo vekseliai	-	-	-
- 9 mėnesių trukmės išdo vekseliai	-	-	-
- 12 mėnesių trukmės išdo vekseliai	0.58%	0.37%	-0.21%
- 12 mėnesių trukmės taupymo lakštai	0.63%	0.94%	0.30%
- 2 metų trukmės taupymo lakštai	1.51%	1.08%	-0.43%
- 3 metų trukmės taupymo lakštai	1.80%	1.25%	-0.55%
- 2 metų trukmės obligacijos	0.99%	1.30%	0.31%
- 3 metų trukmės obligacijos	1.73%	1.45%	-0.28%
- 5 metų trukmės obligacijos	2.38%	1.85%	-0.53%
VVP apyvartoje (nominaliaja verte), iš kurių:	30.06.2013	30.06.2014	Pokytis (+,-)
Išdo vekseliai:	1,350.00	425.00	-925.00
- 9 mėnesių trukmės (išleista eurai)	0.00	0.00	0.00
Taupymo lakštai:	836.07	1,001.60	165.54
- iki 1 metų trukmės	187.61	112.19	-75.42
- 2 metų trukmės	539.94	706.38	166.44
- 3 metų trukmės	108.51	183.03	74.52
Obligacijos:	36,221.36	37,085.49	864.13
- 2 metų trukmės	1,019.89	1,050.00	30.11
- 2 metų trukmės (išleista eurai)	103.58	0.00	-103.58
- 3 metų trukmės	1,304.86	1,605.00	300.14
- 5 metų trukmės	1,249.83	1,782.66	532.83
- 5 metų trukmės (išleista eurai)	1,726.40	0.00	-1,726.40
- 5 metų trukmės (išleista doleriais)	3,974.40	3,799.05	-175.35
- 7 metų trukmės	630.00	885.00	255.00
- 7 metų trukmės (išleista eurai)	588.01	456.40	-131.60
- 7 metų trukmės (išleista doleriais)	1,987.20	1,899.53	-87.68
- 10 metų trukmės	589.77	805.00	215.23
- 10 metų trukmės (išleista eurai)	5,213.73	6,940.13	1,726.40
- 10 metų trukmės (išleista doleriais)	13,248.00	12,663.50	-584.50
- virš 10 metų trukmės	3,903.94	4,512.50	608.56
Neišpirkta visų vertybinių popierių suma iš viso	38,407.42	38,512.09	104.67

* Tik litais išleistiems VVP. Atsižvelgta į priešlaikinius išpirkimus

** metinio pelningumo svertinis vidurkis nurodytas pagal nominaliąją trukmę

VYRIAUSYBĖS VERTYBINIŲ POPIERIŲ, DENOMINUOTŲ LITAIŠ, PALŪKANŲ NORMŲ SVERTINIAI VIDURKIAI* (%)

Periodas	Iždo vekseliai						Obligacijos						Taupymo ląštai				Vidurkiai			
	iki 1 mėnesio	3 mėnesių	6 mėnesių	9 mėnesių	12 mėnesių	Visų trukmių vidurkis	2 metų	3 metų	5 metų	7 metų	10 metų	virš 10 metų	Visų trukmių vidurkis	6 mėnesių	12 mėnesių	2 metų	3 metų	Visų trukmių vidurkis	iždo vekseliai ir obligacijos	obligacijos, taupymo ląštai
1994 m. vidurkis	11.26	21.25	-	-	-	20.38	-	-	-	-	-	-	-	-	-	-	-	-	20.38	20.38
1995 m. vidurkis	27.55	26.09	27.22	-	20.15	26.65	-	-	-	-	-	-	-	-	-	-	-	-	26.65	26.65
1996 m. vidurkis	20.64	20.02	15.81	-	20.13	19.80	-	-	-	-	-	-	-	-	-	-	-	-	19.80	19.80
1997 m. vidurkis	6.83	8.79	9.20	-	9.25	8.90	-	-	-	-	-	-	-	-	-	-	-	-	8.90	8.90
1998 m. vidurkis	8.78	10.70	11.28	-	12.29	11.00	-	-	-	-	-	-	-	-	-	-	-	-	11.00	11.00
1999 m. vidurkis	8.12	10.33	12.25	-	13.65	11.40	13.73	-	-	-	-	13.73	10.44	10.47	-	-	-	10.45	11.43	11.39
2000 m. vidurkis	8.12	10.33	12.25	-	13.65	11.40	13.73	-	-	-	-	13.73	10.44	10.47	-	10.47	-	9.85	9.34	9.36
2001 m. vidurkis	-	-	5.67	-	5.67	5.67	7.78	7.07	7.04	7.52	-	7.24	-	7.65	6.27	-	-	6.89	6.41	6.46
2002 m. vidurkis	-	-	3.21	-	3.84	3.69	-	4.86	5.16	5.72	-	5.98	5.20	-	-	5.01	4.56	4.84	4.57	4.62
2003 m. vidurkis	-	-	2.36	-	2.56	2.49	-	3.78	4.43	4.95	-	5.27	4.42	-	-	-	4.18	4.18	3.65	3.74
2004 m. vidurkis	2.02	2.10	2.09	-	2.23	2.14	-	3.21	3.67	-	-	4.44	3.70	-	-	-	-	-	3.02	3.02
2005 m. vidurkis	2.18	2.41	2.07	-	2.41	2.36	-	-	2.83	3.08	-	3.76	3.17	-	-	-	-	-	2.66	2.66
2006 m. vidurkis	3.23	-	2.87	-	2.97	3.04	-	-	-	3.50	-	3.92	3.73	-	-	-	-	-	3.13	3.13
2007 m. vidurkis	3.82	4.13	4.22	-	4.28	4.18	-	-	4.24	4.22	-	4.56	4.41	-	-	-	-	-	4.41	4.25
2008 m. vidurkis	-	9.52	5.94	-	5.64	6.28	-	-	-	4.89	-	5.36	5.32	-	-	-	-	-	6.23	6.23
2009 m. vidurkis	-	6.13	7.98	-	8.26	8.04	8.38	7.63	-	-	-	8.24	-	7.14	-	-	-	7.14	8.05	8.05
2010 m. vidurkis	-	-	3.20	1.75	2.94	2.73	5.20	4.35	4.88	-	-	-	4.58	-	4.21	-	-	4.21	3.45	3.46
2011 m.																				
Sausis	-	-	1.40	-	1.97	1.56	-	3.30	-	-	-	-	3.30	-	2.67	-	-	2.67	2.05	2.06
Vasaris	-	-	1.36	-	2.12	1.74	-	-	4.37	-	-	-	4.37	-	2.40	-	-	2.40	1.98	1.98
Kovas	-	-	-	-	2.05	2.05	-	3.32	4.42	5.26	-	-	4.32	-	2.25	-	-	2.24	3.24	3.23
I ketvirtis	-	-	1.39	-	2.05	1.71	-	3.31	4.40	5.26	-	-	3.86	-	2.52	-	-	2.51	2.34	2.34
Balandis	-	-	-	-	2.10	2.10	-	-	4.50	-	-	-	4.50	-	2.18	-	-	2.18	2.52	2.52
Gegužė	-	-	-	-	1.73	1.73	-	3.41	4.32	5.48	-	-	4.26	-	2.11	-	-	2.11	3.60	3.60
Birželis	-	-	-	-	2.19	2.19	-	-	-	5.33	-	-	5.33	-	2.19	-	-	2.19	2.98	2.97
II ketvirtis	-	-	-	-	2.09	2.09	-	3.41	4.38	5.39	-	-	4.53	-	2.16	-	-	2.16	3.04	3.04
Liepa	-	-	-	-	2.09	2.09	-	3.39	4.48	-	-	-	3.90	-	2.25	-	-	2.25	3.15	3.15
Rugpjūtis	-	-	-	-	2.43	2.43	-	3.46	-	5.40	-	-	4.11	-	2.27	-	-	2.27	3.02	3.01
Rugsėjis	-	-	-	-	2.43	2.43	-	-	4.48	-	-	-	4.48	-	2.20	-	-	2.20	3.11	3.11
III ketvirtis	-	-	-	-	2.36	2.36	-	3.42	4.48	5.40	-	-	4.12	-	2.25	-	-	2.25	3.09	3.09
Spalis	-	-	-	-	2.60	2.60	-	-	4.89	5.46	-	-	5.11	-	2.40	-	-	2.40	4.01	4.00
Lapkritis	-	-	-	-	2.38	2.38	-	3.55	-	5.75	-	-	4.24	-	2.41	-	-	2.41	3.16	3.16
Gruodis	-	-	-	-	2.93	2.93	-	4.11	-	-	-	-	4.11	-	2.50	2.90	-	2.71	3.05	3.03
IV ketvirtis	-	-	-	-	2.66	2.66	-	3.67	4.89	5.56	-	-	4.71	-	2.46	2.90	-	2.66	3.45	3.44
2011 m. vidurkis	-	-	1.39	-	2.34	2.22	-	3.45	4.55	5.44	-	-	4.35	-	2.40	2.90	-	2.60	3.02	3.02

VYRIAUSYBĖS VERTYBINIŲ POPIERIŲ, DENOMINUOTŲ LITAIŠ, PALŪKANŲ NORMŲ SVERTINIAI VIDURKIAI* (%)

Periodas	Iždo vekseliai						Obligacijos						Taupymo ląkstai				Vidurkiai			
	iki 1 mėnesio	3 mėnesių	6 mėnesių	9 mėnesių	12 mėnesių	Visų trukmių vidurkis	2 metų	3 metų	5 metų	7 metų	10 metų	virš 10 metų	Visų trukmių vidurkis	6 mėnesių	12 mėnesių	2 metų	3 metų	Visų trukmių vidurkis	iždo vekseliai ir obligacijos	obligacijos, taupymo ląkstai
2012 m.																				
Sausis	-	2.03	2.34	-	-	2.18	-	3.88	5.21	-	-	4.57	-	2.59	2.89	-	2.73	2.98	2.96	
Vasaris	-	-	-	-	2.33	2.33	-	-	5.08	5.49	2.74	-	4.31	-	2.50	2.73	-	2.56	3.70	3.68
Kovas	-	-	-	1.95	-	1.95	-	4.27	4.99	5.41	-	-	4.73	-	2.50	2.70	-	2.55	3.67	3.65
I ketvirtis	-	2.03	2.34	1.95	2.33	2.15	-	4.12	5.11	5.46	2.74	-	4.52	-	2.56	2.86	-	2.69	3.42	3.39
Balandis	-	-	-	-	1.74	1.74	-	-	4.79	5.09	-	-	5.00	-	2.40	2.70	-	2.49	2.25	2.25
Gegužė	-	-	1.13	-	1.41	1.31	-	3.39	4.50	-	5.52	-	4.46	-	2.31	2.50	-	2.34	2.95	2.89
Birželis	-	-	-	-	1.42	1.42	2.35	3.16	4.65	-	-	-	3.82	-	2.24	2.50	-	2.29	3.18	2.90
II ketvirtis	-	-	1.13	-	1.64	1.59	2.35	3.30	4.64	5.09	5.52	-	4.22	-	2.25	2.51	-	2.30	2.73	2.67
Liepa	-	-	-	-	1.04	1.04	-	3.06	4.43	-	5.21	-	4.18	-	2.06	2.50	-	2.26	3.20	2.90
Rugpjūtis	-	-	-	-	0.75	0.75	1.58	-	-	4.34	4.88	-	2.93	-	1.90	2.50	-	2.26	2.53	2.46
Rugsėjis	-	-	-	-	0.80	0.80	-	2.18	-	3.98	-	-	3.16	-	1.90	2.38	-	2.19	1.84	1.92
III ketvirtis	-	-	-	-	0.84	0.84	1.58	2.57	4.43	4.16	5.03	-	3.30	-	1.96	2.46	-	2.24	2.43	2.38
Spalis	-	-	-	-	0.69	0.69	1.18	1.87	-	-	4.58	-	2.17	-	1.35	2.18	2.20	1.78	1.75	1.76
Lapkritis	-	-	-	-	0.60	0.60	-	-	2.10	3.76	4.12	-	3.23	-	0.60	1.99	2.20	1.96	1.98	1.98
Gruodis	-	-	-	-	0.47	0.47	-	1.57	-	-	-	-	1.57	-	0.54	1.88	2.18	1.90	0.81	1.04
IV ketvirtis	-	-	-	-	0.57	0.57	1.18	1.74	2.10	3.76	4.32	-	2.51	-	1.26	2.04	2.19	1.86	1.59	1.65
2012 m. vidurkis	-	2.03	1.99	1.95	1.10	1.31	1.58	2.80	4.27	4.57	4.33	-	3.56	-	1.95	2.28	2.19	2.12	2.50	2.44
2013 m.																				
Sausis	-	-	-	-	0.55	0.55	1.00	1.95	-	3.05	4.00	-	1.38	-	0.50	1.77	2.00	1.75	1.31	1.34
Vasaris	-	-	-	-	0.67	0.67	-	2.04	-	-	-	-	2.04	-	0.50	1.64	1.96	1.72	0.76	0.83
Kovas	-	-	-	-	0.44	0.44	0.97	1.70	2.50	3.10	4.10	-	2.63	-	0.70	1.50	1.80	1.36	2.46	2.40
I ketvirtis	-	-	-	-	0.63	0.63	0.99	1.82	2.50	3.09	4.08	-	2.08	-	0.64	1.66	1.93	1.61	1.69	1.68
Balandis	-	-	-	-	0.63	0.63	-	1.84	2.21	3.04	-	-	2.37	-	0.70	1.46	1.70	1.35	1.82	1.71
Gegužė	-	-	-	-	0.46	0.46	-	1.57	1.93	-	3.57	-	2.33	-	0.53	1.26	1.53	1.27	1.26	1.26
Birželis	-	-	-	-	0.48	0.48	-	1.46	-	2.80	3.62	-	2.33	-	0.50	1.20	1.44	1.17	1.45	1.40
II ketvirtis	-	-	-	-	0.49	0.49	-	1.61	2.07	2.92	3.58	-	2.34	-	0.62	1.33	1.56	1.27	1.46	1.43
Liepa	-	-	-	-	0.37	0.37	-	1.39	2.12	-	3.89	-	2.11	-	0.44	1.20	1.40	1.18	1.07	1.08
Rugpjūtis	-	-	-	-	0.41	0.41	-	1.37	2.15	-	3.86	-	1.98	-	0.40	1.20	1.40	1.20	1.30	1.28
Rugsėjis	-	-	-	-	0.39	0.39	0.38	1.22	-	-	4.02	-	1.07	-	0.40	1.20	1.40	1.20	0.84	0.88
III ketvirtis	-	-	-	-	0.39	0.39	0.38	1.32	2.14	-	3.93	-	1.56	-	0.41	1.20	1.40	1.19	1.04	1.07
Spalis	-	-	-	-	0.29	0.29	-	1.16	2.01	3.42	-	-	1.74	-	0.30	1.20	1.32	1.18	1.25	1.24
Lapkritis	-	-	-	-	0.27	0.27	0.32	1.16	-	-	3.83	-	1.10	-	0.30	1.20	1.40	1.21	0.88	0.90
Gruodis	-	-	-	-	0.30	0.30	-	-	2.39	3.00	-	-	2.75	-	0.30	1.13	1.39	1.17	1.84	1.74
IV ketvirtis	-	-	-	-	0.28	0.28	0.32	1.16	2.09	3.10	3.83	-	1.60	-	0.30	1.18	1.37	1.18	1.19	1.19
2013 m. vidurkis	-	-	-	-	0.49	0.49	0.85	1.49	2.27	3.05	3.96	-	1.96	-	0.58	1.37	1.64	1.35	1.47	1.46
2014 m.																				
Sausis	-	-	-	-	0.34	0.34	-	1.09	-	2.91	-	-	1.90	-	1.00	1.10	1.30	1.03	1.18	1.14
Vasaris	-	-	-	-	0.38	0.38	-	1.55	1.95	-	-	-	1.81	-	0.89	1.10	1.27	1.07	1.37	1.35
Kovas	-	-	-	-	0.40	0.40	-	1.53	1.93	-	3.07	-	2.00	-	0.30	1.10	1.20	1.07	1.50	1.47
I ketvirtis	-	-	-	-	0.37	0.37	-	1.40	1.94	2.91	3.07	-	1.89	-	0.98	1.10	1.27	1.04	1.35	1.30
Balandis	-	-	-	-	-	-	-	1.54	1.82	2.72	3.09	-	2.04	-	0.30	1.09	1.27	1.05	2.04	1.97
Gegužė	-	-	-	-	0.41	0.41	1.30	-	1.87	2.75	-	-	1.86	-	0.41	1.03	1.24	1.03	1.31	1.29
Birželis	-	-	-	-	0.25	0.25	-	1.46	1.62	-	3.02	-	1.93	-	0.44	1.07	1.20	1.02	1.62	1.54
II ketvirtis	-	-	-	-	0.37	0.37	1.30	1.52	1.73	2.74	3.05	-	1.95	-	0.40	1.07	1.23	1.03	1.61	1.56
2014 m. vidurkis	-	-	-	-	0.37	0.37	1.30	1.45	1.85	2.79	3.06	-	1.92	-	0.94	1.08	1.25	1.04	1.49	1.43

* - metinio pelningumo svertinis vidurkis nurodytas pagal nominaliąją trukmę

VYRIAUSYBĖS VERTYBINIŲ POPIERIŲ, DENOMINUOTŲ LITAIŠ, PELNINGUMŲ SVERTINIAI VIDURKIAI (%) PAGAL LIKUTINĘ TRUKMĘ

Periodas	Iždo vekseliai						Obligacijos						Taupymo ląštai				Vidurkiai			
	iki 1 mėnesio	3 mėnesių	6 mėnesių	9 mėnesių	12 mėnesių	Visų trukmių vidurkis	2 metų	3 metų	5 metų	7 metų	10 metų	virš 10 metų	Visų trukmių vidurkis	6 mėnesių	12 mėnesių	2 metų	3 metų	Visų trukmių vidurkis	ižo vekseliai ir obligacijos	vekseliai, obligacijos, taupymo
2012 m.																				
Sausis	-	2.03	2.34	-	-	2.18	3.88	-	5.21	-	-	-	4.57	-	2.59	2.89	-	2.73	2.98	2.96
Vasaris	-	-	-	-	2.52	2.52	-	-	5.31	-	-	-	5.31	-	2.50	2.73	-	2.56	3.70	3.68
Kovas	-	-	-	1.95	-	1.95	-	4.27	5.20	-	-	-	4.73	-	2.50	2.70	-	2.55	3.67	3.65
I ketvirtis	-	2.03	2.34	1.95	2.52	2.24	3.88	4.27	5.25	-	-	-	4.86	-	2.56	2.86	-	2.69	3.42	3.39
Balandis	-	-	-	-	1.74	1.74	-	-	5.00	-	-	-	5.00	-	2.40	2.70	-	2.49	2.25	2.25
Gegužė	-	-	1.13	1.41	-	1.31	-	3.39	4.50	-	5.52	-	4.46	-	2.31	2.50	-	2.34	2.95	2.89
Birželis	-	-	-	-	1.42	1.42	2.35	3.16	4.65	-	-	-	3.82	-	2.24	2.50	-	2.29	3.18	2.90
II ketvirtis	-	-	1.13	1.41	1.68	1.59	2.35	3.30	4.73	-	5.52	-	4.22	-	2.25	2.51	-	2.30	2.73	2.67
Liepa	-	-	-	-	1.04	1.04	0.00	3.06	4.43	-	5.21	-	4.18	-	2.06	2.50	-	2.26	3.20	2.90
Rugpjūtis	-	-	-	0.75	-	0.75	1.58	-	-	4.34	4.88	-	2.93	-	1.90	2.50	-	2.26	2.53	2.46
Rugsėjis	-	-	-	0.80	0.81	0.80	2.18	-	-	3.98	-	-	3.16	-	1.90	2.38	-	2.19	1.84	1.92
III ketvirtis	-	-	-	0.78	0.91	0.84	1.76	3.06	4.43	4.16	5.03	-	3.30	-	1.96	2.46	-	2.24	2.43	2.38
Spalis	-	-	-	-	0.69	0.69	1.57	-	-	-	4.58	-	2.17	-	1.35	2.18	2.20	1.78	1.75	1.76
Lapkritis	-	-	-	-	0.60	0.60	-	-	2.10	3.76	4.12	-	3.23	-	0.60	1.99	2.20	1.96	1.98	1.98
Gruodis	-	-	0.46	0.49	-	0.47	1.57	-	-	-	-	-	1.57	-	0.54	1.88	2.18	1.90	0.81	1.04
IV ketvirtis	-	-	0.46	0.49	0.63	0.57	1.57	-	2.10	3.76	4.32	-	2.51	-	1.26	2.04	2.19	1.86	1.59	1.65
2012 m. vidurkis	-	-	0.46	0.84	1.39	1.20	1.91	3.64	4.27	4.57	4.81	-	3.59	-	1.93	2.28	2.19	2.12	2.56	2.48
2013 m.																				
Sausis	-	-	-	0.55	-	0.55	1.00	1.95	-	3.05	4.00	-	1.38	-	0.50	1.77	2.00	1.75	1.31	1.34
Vasaris	-	-	0.60	0.53	0.78	0.67	-	2.04	-	-	-	-	2.04	-	0.50	1.64	1.96	1.72	0.76	0.83
Kovas	-	0.44	-	-	-	0.44	0.97	1.70	2.50	3.10	4.10	-	2.63	-	0.70	1.50	1.80	1.35	2.46	2.41
I ketvirtis	-	0.44	0.60	0.54	0.78	0.63	0.99	1.82	2.50	3.09	4.08	-	2.08	-	0.64	1.67	1.93	1.62	1.69	1.68
Balandis	-	-	-	-	0.63	0.63	-	1.84	2.21	3.04	-	-	2.37	-	0.70	1.46	1.70	1.35	1.82	1.71
Gegužė	-	-	-	0.41	0.53	0.46	-	1.57	1.93	-	3.57	-	2.33	-	0.53	1.26	1.53	1.27	1.26	1.26
Birželis	-	-	-	-	0.48	0.48	-	1.46	-	2.80	3.62	-	2.33	-	0.50	1.20	1.45	1.18	1.45	1.41
II ketvirtis	-	-	-	0.41	0.53	0.49	-	1.61	2.07	2.92	3.58	-	2.34	-	0.63	1.34	1.57	1.28	1.46	1.43
Liepa	-	-	0.34	0.40	-	0.37	-	1.39	2.12	-	3.89	-	2.11	-	0.44	1.20	1.40	1.18	1.07	1.08
Rugpjūtis	-	-	-	-	0.41	0.41	1.37	-	2.15	-	3.86	-	1.98	-	0.40	1.20	1.40	1.20	1.30	1.28
Rugsėjis	-	-	-	0.39	0.38	0.39	1.22	-	-	-	4.02	-	1.92	-	0.40	1.20	1.40	1.20	0.84	0.88
III ketvirtis	-	-	0.34	0.39	0.39	0.39	1.29	1.39	2.14	-	3.93	-	2.00	-	0.41	1.20	1.40	1.19	1.04	1.07
Spalis	-	-	0.29	0.00	-	0.29	1.16	1.57	2.62	3.42	-	-	1.74	-	0.30	1.20	1.32	1.18	1.25	1.24
Lapkritis	-	-	0.27	0.32	-	0.30	1.16	-	-	-	3.83	-	1.90	-	0.30	1.20	1.40	1.21	0.88	0.90
Gruodis	-	-	0.30	0.00	-	0.30	0.00	-	2.39	3.00	-	-	2.75	-	0.30	1.13	1.39	1.17	1.84	1.74
IV ketvirtis	-	-	0.28	0.32	-	0.30	1.16	1.57	2.53	3.10	3.83	-	1.98	-	0.30	1.18	1.37	1.18	1.19	1.19
2013 m. vidurkis	-	-	0.29	0.37	0.58	0.45	1.05	1.79	2.80	3.07	3.96	-	2.09	-	0.58	1.37	1.64	1.36	1.56	1.54
2014 m.																				
Sausis	-	-	0.28	-	0.39	0.34	1.09	-	-	2.91	-	-	1.90	-	1.00	1.10	1.30	1.03	1.18	1.14
Vasaris	-	-	-	-	0.38	0.38	-	1.66	2.21	-	-	-	1.81	-	0.89	1.10	1.27	1.07	1.37	1.35
Kovas	-	-	-	-	0.40	0.40	-	1.53	1.93	-	3.07	-	2.00	-	0.30	1.10	1.20	1.07	1.50	1.47
I ketvirtis	-	-	0.28	-	0.39	0.37	1.09	1.62	2.12	2.91	3.07	-	1.89	-	0.98	1.10	1.27	1.04	1.35	1.30
Balandis	-	-	-	-	-	-	-	1.58	-	2.72	3.09	0.00	2.04	-	0.30	1.09	1.27	1.05	2.04	1.97
Gegužė	-	-	-	0.41	-	0.41	1.30	-	1.87	2.75	-	-	1.86	-	0.41	1.03	1.24	1.03	1.31	1.29
Birželis	-	-	0.25	-	-	0.25	1.46	-	1.62	-	3.02	-	1.93	-	0.44	1.07	1.20	1.02	1.62	1.54
II ketvirtis	-	-	0.25	0.41	-	0.37	1.35	1.58	1.72	2.74	3.05	-	1.95	-	0.40	1.07	1.23	1.03	1.61	1.56
2014 m. vidurkis	-	-	0.25	0.40	-	0.38	1.27	1.60	1.88	2.79	3.06	-	1.92	-	0.94	1.08	1.25	1.04	1.57	1.50

Patvirtintos didžiausios palūkanos* 2014 01 01 iki 2014 06 30		
- 12 mėnesių trukmės išdo vekseliai	2014 01 27	0.420%
- 2 metų obligacijos	2014 04 28	1.340%
- 3 metų obligacijos	2014 04 14	1.610%
- 5 metų obligacijos	2014 02 03	2.305%
- 7 metų obligacijos	2014 01 13	2.940%
- 10 metų obligacijos	2014 03 03	3.150%

Žemiausios pasiūlytos palūkanos* 2014 01 01 iki 2014 06 30		
- 12 mėnesių trukmės išdo vekseliai	2014 01 20	0.250%
- 3 metų obligacijos	2014 01 06	1.000%
- 5 metų obligacijos	2014 06 23	1.500%
- 7 metų obligacijos	2014 04 07	2.640%
- 10 metų obligacijos	2014 06 02	2.970%

Nuo VVP aukcionų pradžios didžiausias metinio pelningumo svertinis vidurkis*		
- 1 mėnesio trukmės išdo vekseliai	1996 03 11	37.830%
- 3 mėnesių trukmės išdo vekseliai	1996 03 05	39.250%
- 6 mėnesių trukmės išdo vekseliai	1995 06 27	35.380%
- 9 mėnesių trukmės išdo vekseliai	2009 01 05	9.179%
- 12 mėnesių trukmės išdo vekseliai	1995 04 18	20.150%
- 2 metų obligacijos	1999 09 13	17.950%
- 2 metų obligacijos (EUR)	2010 07 19	3.412%
- 3 metų obligacijos	2000 07 03	12.600%
- 5 metų obligacijos	2000 10 31	10.500%
- 7 metų obligacijos	2002 03 19	5.250%
- 10 metų obligacijos	2012 05 14	5.517%

Nuo VVP aukcionų pradžios žemiausias metinio pelningumo svertinis vidurkis*		
- 1 mėnesio trukmės išdo vekseliai	2005 01 11	2.009%
- 3 mėnesių trukmės išdo vekseliai	2012 01 09	2.034%
- 6 mėnesių trukmės išdo vekseliai	2012 05 28	1.126%
- 9 mėnesių trukmės išdo vekseliai	2012 03 05	1.954%
- 12 mėnesių trukmės išdo vekseliai	2014 06 16	0.250%
- 2 metų obligacijos	2013 11 18	0.323%
- 2 metų obligacijos (EUR)	2010 10 18	2.187%
- 3 metų obligacijos	2014 01 06	1.091%
- 5 metų obligacijos	2013 10 21	1.571%
- 7 metų obligacijos	2014 04 07	2.723%
- 10 metų obligacijos	2012 01 30	2.740%

* - pagal nominaliąją trukmę; neįtrauktos neviešos VVP emisijos

VYRIAUSYBĖS VERTYBINIŲ POPIERIŲ, IŠLEISTŲ LITAIŠ, METINIO PELNINGUMO SVERTINIO VIDURKIO*
DINAMIKA
2011 - 2014 METAIS

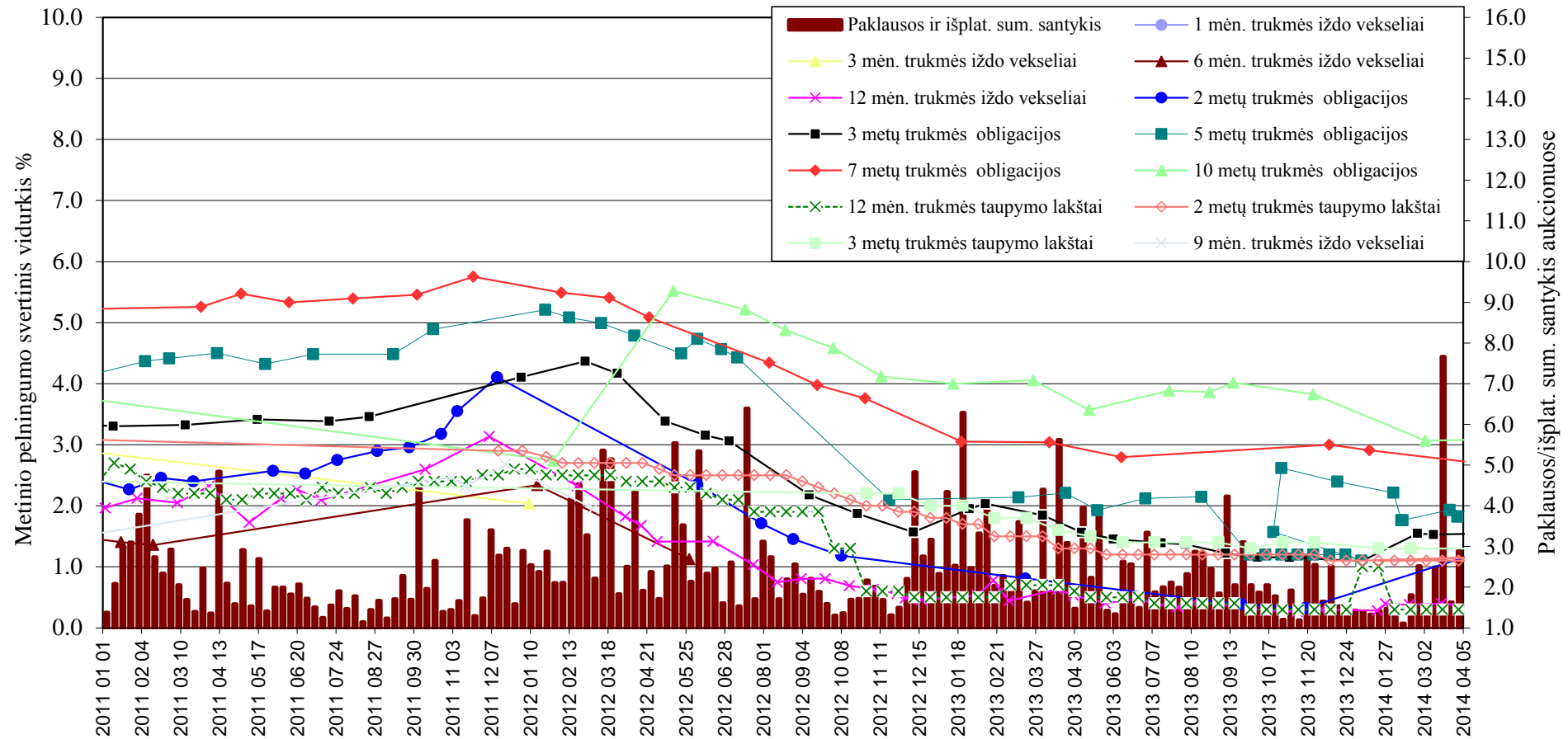

* - pelningumas nurodytas pagal nominaliąją trukmę (neįtrauktos neviešos VVP emisijos)

UŽ LITUS IŠLEISTŲ VVP PASISKIRSTYMAS PAGAL NOMINALIĄJĄ TRUKMĘ

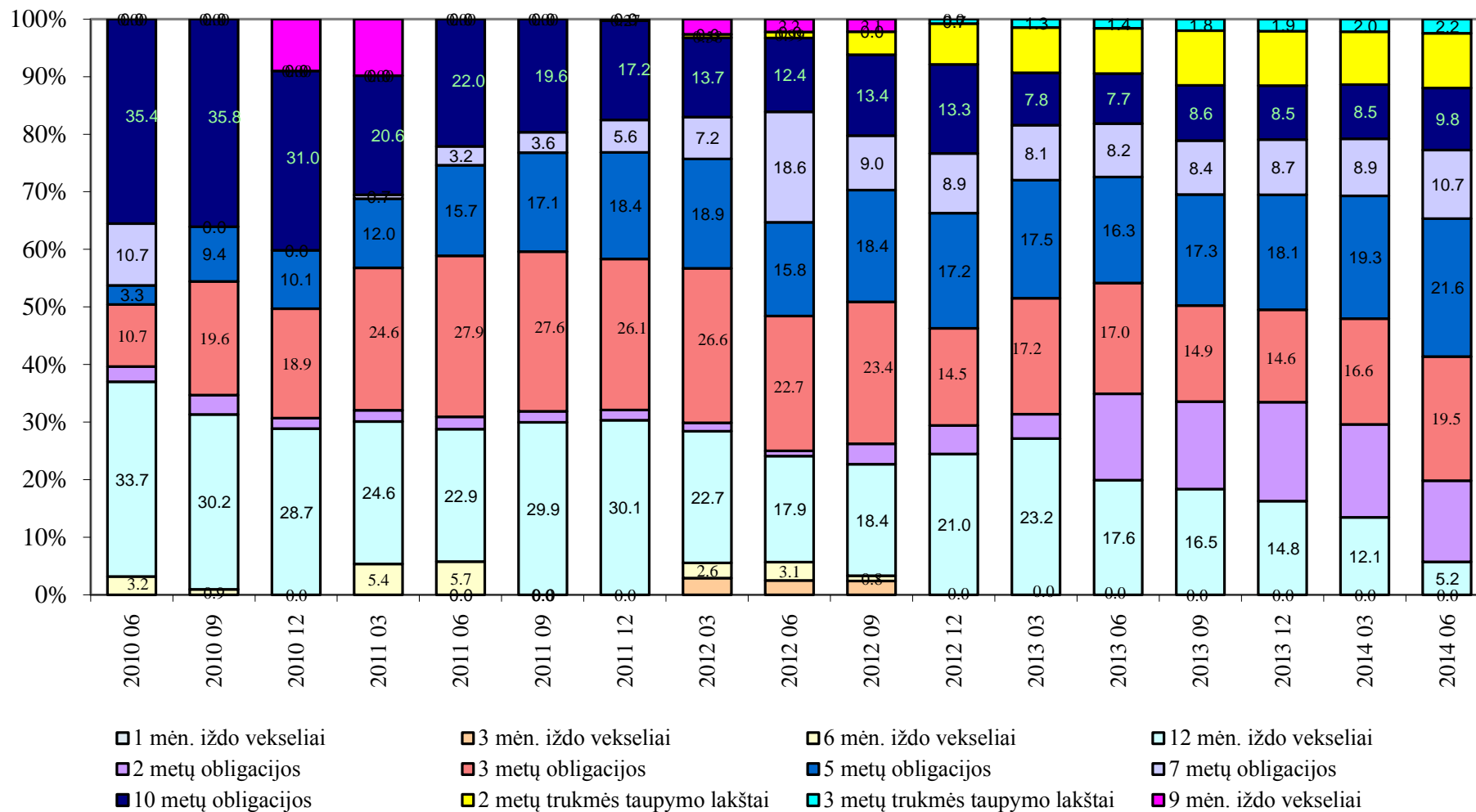

Lietuvos Respublikos finansų ministerija
 Valstybės išdo departamentas
 Skolinimosi ir pinigų valdymo skyrius
 Lukiškių g. 2, 01512 Vilnius
 Tel: 8 (5) 2199398; 2390239
 El. p.: k.mikalajunas@finmin.lt