

LIETUVOS RESPUBLIKOS VYRIAUSYBĖS VERTYBINIŲ POPIERIŲ RINKOS APŽVALGA

Data: 2017 06 30

Emitentas	Lietuvos Respublikos finansų ministerija
Fiskalinis agentas	Lietuvos bankas
Vertybinių popierių pagal rūšį ir išleidimo būdą	Išleidžiami eurais: išdo vekseliai ir obligacijos su atkarpomis, parduodami aukcionuose; taupymo ląštai, parduodami gyventojams internetu ir per Lietuvos komercinius bankus, neturi antrinės apyvartos; tikslinės paskirties Vyriausybės vertybiniai popieriai, išleidžiami ne aukciono būdu pagal atskirus teisės aktus Išleidžiami užsienio valiuta: išdo vekseliai ir obligacijos, parduodami pasirašant platinimo sutartis su užsienio bankais aukciono būdu platinamos nulinės atkarpos obligacijos
Vertybinių popierių forma	dvišalių derybų būdu Nemateriali Vertybinių popierių registruojami Lietuvos centriname vertybinių popierių depozitoriume
Vyriausybės vertybinių popierių apmokestinimas	Apmokestinamos palūkanos gautos už Vyriausybės vertybinius popierius rezidentų įsigytus nuo 2014 m. sausio 1 d. Pelningumas nuo kainos
Kainos bazė	36,82 %
Iš viso neišpirkta VVP procentais nuo prognozuojamo 2015 metų BVP	
Apyvartoje esančių eurais denominuotų VVP vidutinė svertinė trukmė:	

likutinė trukmė (dienomis) 1932

nominali trukmė (dienomis) 2045

LIETUVOS RINKOJE IŠLEIDŽIAMŲ VYRIAUSYBĖS VERTYBINIŲ POPIERIŲ**Iždo vekseliai ir obligacijos**

Pardavimo metodas(ai)	Daugelio kainų aukcionas
Pirmojo išdo vekselių aukciono data	1994 m. liepos 19 d.
Pirmojo VVP denominuotų eurais aukciono data	2010 m. liepos 19 d.
Pirmojo 2 metų trukmės obligacijų aukciono data	1999 m. vasario 1 d.
Pirmojo 3 metų trukmės obligacijų aukciono data	2000 m. kovo 28 d.
Pirmojo 5 metų trukmės obligacijų aukciono data	2001 m. gegužės 28 d.
Pirmojo 7 metų trukmės obligacijų aukciono data	2001 m. kovo 12 d.
Pirmojo 10 metų trukmės obligacijų aukciono data	2002 m. kovo 18 d.
Pirmasis obligacijų pardavimas per Euroclear'ą	2000 m. spalio 31 d.
Aukcionų tvarkaraštis	1(2) aukcionas(ai) kas savaitę - pirmadieniais (antradieniais)
Pirminiai išdo vekselių ir obligacijų dileriai	Lietuvos komerciniai bankai ir finansų maklerio įmonės
Antrinė rinka	Tiesioginiai sandoriai, Nasdaq Vilnius vertybinių popierių birža
Antrinės apyvartos apimtys norma	Nėra
Išpirkimas	Įsipareigojimų neįvykdymo atveju nebuvo
Vieno vertybinio popieriaus nominalioji vertė	100 Eur
Palūkanos	Diskontuoti išdo vekseliai, obligacijos su atkarpomis
Parduodamų aukcionuose išdo vekselių ir obligacijų apmokėjimo periodas:	
pirminė rinka, išdo vekseliai	T+2
pirminė rinka, obligacijos	T+2
antrinė rinka	T+1
Investuotojų komisiniai finansiniai tarpininkams	Taip
	Taupymo ląštai
Pirmosios taupymo ląštų emisijos platinimo laikotarpis	Nuo 1999 m. balandžio 6 d. iki 1999 m. gegužės 3 d.
Platinimas	Parduodami investuotojams internetu ir per Lietuvos komercinius bankus
Vieno taupymo ląšto nominalioji vertė	100 Eur
Palūkanos	Vertybinių popierių su atkarpomis, parduodami su nuolaida
Išpirkimas	Gali būti išperkami pirma laiko, išmokant emisijos sąlygose nustatytas palūkanas
Investuotojų komisiniai finansiniai tarpininkams	Ne

UŽSIENIO RINKOSE IŠLEIDŽIAMŲ VYRIAUSYBĖS VERTYBINIŲ POPIERIŲ

Naujausios emisijos užsienio valiuta	2017 m. gegužės mėn. Finansų ministerija, tarpininkaujant bankams J.P. Morgan Securities PLC ir BNP Paribas, tarptautinėse finansų rinkose išplatino 750 mln. EUR emisiją išperkama 2027 metais, kuponas 0,950% ir 550 mln. EUR emisiją išperkama 2047 metais, kuponas 2,100%.
Vėliausiai atliktas euroobligacijų emisijos išpirkimas	2016 m. vasario mėn. Finansų ministerija išpirko 1000 mln. JAV dolerų vertės euroobligacijų emisiją, kurios metinė palūkanų norma buvo lygi 3,750%. Šios euroobligacijos buvo išplatintos 2005 ir 2006 m. vasario mėn., tarpininkaujant bankams Deutsche Bank ir UBS

LIETUVOS RESPUBLIKOS VYRIAUSYBĖS VERTYBINIŲ POPIERIŲ RINKOS APŽVALGA

Data: 2017 06 30

Pirmoji emisija užsienio valiuta	110 mln.USD, 1995 m. gruodžio 20 d.
Pirmoji 2 metų trukmės obligacijų emisija	1995 m. gruodžio 20 d.
Pirmoji 5 metų trukmės obligacijų emisija	1997 m. liepos 22 d.
Pirmoji 7 metų trukmės obligacijų emisija	2001 m. vasario 20 d.
Pirmoji 10 metų trukmės obligacijų emisija	2002 m. gegužės 10 d.
Euroobligacijų emisijos apyvartoje	750 mln.USD, išperkama 2017 m.
	1400 mln. EUR, išperkama 2018 m.; 175 mln. CHF, išperkama 2018 m.; 2000 mln.USD, išperkama 2020 m.; 1500 mln.USD, išperkama 2021 m.; 1500 mln.USD, išperkama 2022 m.; 500 mln. EUR, išperkama 2024 m.; 1000 mln. EUR, išperkama 2026 m.; 750 mln.EUR, išperkama 2025 m.; 750 mln.EUR, išperkama 2035 m. 750 mln.EUR, išperkama 2027 m. 550 mln.EUR, išperkama 2047 m.
Vieno vertybinio popieriaus nominalioji vertė	1000 EUR; 10000 EUR; 100000 EUR; 1000 USD; 10000 USD; 100000 USD

BENDRO POBŪDŽIO INFORMACIJA

Bankroto įstatymas	Yra
Reguliuojančios institucijos	Finansų ministerija ir Lietuvos bankas
Teisinis pagrindas	Pagal Valstybės skolos įstatymą Finansų ministerija turi išskirtinę teisę valdyti Vyriausybės valstybės vardu priimtus įsipareigojimus; atitinkamų metų valstybės biudžeto ir savivaldybių biudžetų finansinių rodiklių patvirtinimo įstatyme nustatomi metiniai skolinimosi limitai
Nuosavybės registravimas	Lietuvos centrinis vertybinių popierių depozitoriumas, komerciniai bankai ir finansų maklerio įmonės
Įždo vekselių arba valiutos opcionai vidaus rinkoje	Yra
Kitos išvestinės finansinės priemonės	Yra
Valstybės užsienio skolos kredito reitingai	Moody's A3 stb. (2015.05); Fitch A- stb. (2014.06); S&P A- stb. (2014.04)
Valstybės vidaus skolos kredito reitingai	Moody's A3 (2015.05); Fitch A- (2013.04); S&P A- (2014.04)
Pinigų politikos priemonės	Banko rezervų reikalavimai, REPO, depozitų aukcionai, paskolos vienai nakčiai
JAV dolerio ir euro santykis (suma EUR už vieną USD)	1,1412
Einamųjų fiskalinių metų (2017) numatomas BVP veikusiomis kainomis, mln. EUR	40.584,50
Infliacija (SVKI) - (2017 m. birželis)	Per mėnesį: 0,2 % ; vidutinė metinė: 2,0 %
Eurais iki 1 metų suteiktų naujų paskolų nefinansinėms korporacijoms bei namų ūkiams palūkanų normos (2017 m. birželis)	2,35 %
Eurais virš 1 metų suteiktų naujų paskolų nefinansinėms korporacijoms bei namų ūkiams palūkanų normos (2017 m. birželis)	7,38 %
Nefinansinių korporacijų bei namų ūkių naujų indėlių palūkanų normos (2017 m. birželis):	
	iki 1 mėnesio: 0,02 %
	nuo 1 iki 6 mėnesių: 0,04 %
	nuo 6 mėnesių iki 1 metų: 0,27 %
	nuo 1 iki 2 metų: 0,71 %
	virš 2 metų: 1,20 %

Šaltiniai: Lietuvos Respublikos finansų ministerija, Lietuvos bankas, Statistikos departamentas prie Lietuvos Respublikos Vyriausybės

Lietuvos Respublikos Vyriausybės vertybinių popierių, išleistų aukciono ir mažmeniniu būdais
Ž I N I A R A Š T I S*
2017 m. birželio 30 d.

Emisijos Nr.	Tėsinis pagrindas	Vertybinių popierių rūšis	Valiuta	Aukciono data	Išpirkimo data	Trukmė (dienomis)	Palūkanų norma	Nominali vertė (litais)	Skola (litais)
A	B	C	D	E	F	G	H	I	J
LT0000630014		LRV obligacijos	EUR	2015 05 18	2018 05 20	1096	0,379	19.000.000,00	19.000.000,00
LT0000630014	1. 1999.12.23 LR 2000 m.	LRV obligacijos	EUR	2015 06 01	2018 05 20	1082	0,403	21.000.000,00	21.000.000,00
LT0000630014	valstybės biudžeto ir savivaldybių	LRV obligacijos	EUR	2015 06 22	2018 05 20	1060	0,405	35.000.000,00	35.000.000,00
LT0000630014	biudžetų finansinių rodiklių pa-	LRV obligacijos	EUR	2015 07 07	2018 05 20	1046	0,475	24.000.000,00	24.000.000,00
LT0000630014	tvirtinimo įstatymas Nr.VIII-1503	LRV obligacijos	EUR	2015 07 27	2018 05 20	1026	0,424	35.000.000,00	35.000.000,00
LT0000630014		LRV obligacijos	EUR	2015 08 17	2018 05 20	1005	0,446	40.000.000,00	40.000.000,00
LT0000630014	2. 2000.12.19 LR 2001 m.	LRV obligacijos	EUR	2015 09 07	2018 05 20	984	0,406	61.000.000,00	61.000.000,00
LT0000630022	valstybės biudžeto ir savivaldybių	LRV obligacijos	EUR	2015 09 28	2019 03 30	1277	0,643	44.000.000,00	44.000.000,00
LT0000630022	biudžetų finansinių rodiklių pa-	LRV obligacijos	EUR	2015 10 19	2019 03 30	1256	0,594	31.000.000,00	31.000.000,00
LT0000630022	tvirtinimo įstatymas Nr.IX-89	LRV obligacijos	EUR	2015 11 09	2019 03 30	1235	0,536	35.000.000,00	35.000.000,00
LT0000630022		LRV obligacijos	EUR	2015 11 30	2019 03 30	1214	0,391	6.000.000,00	6.000.000,00
LT0000630022	3. 2001.12.13 LR 2002 m.	LRV obligacijos	EUR	2015 12 14	2019 03 30	1200	0,274	4.000.000,00	4.000.000,00
LT0000630022	valstybės biudžeto ir savivaldybių	LRV obligacijos	EUR	2016 01 04	2019 03 30	1179	0,358	30.000.000,00	30.000.000,00
LT0000630022	biudžetų finansinių rodiklių pa-	LRV obligacijos	EUR	2016 02 08	2019 03 30	1144	0,320	40.000.000,00	40.000.000,00
LT0000630022	tvirtinimo įstatymas Nr.IX-643	LRV obligacijos	EUR	2016 02 29	2019 03 30	1123	0,231	25.000.000,00	25.000.000,00
LT0000630022		LRV obligacijos	EUR	2016 03 29	2019 03 30	1094	0,124	20.000.000,00	20.000.000,00
LT0000630022	4. 2002.12.10 LR 2003 m.	LRV obligacijos	EUR	2016 04 18	2019 03 30	1074	0,085	20.000.000,00	20.000.000,00
LT0000630030	valstybės biudžeto ir savivaldybių	LRV obligacijos	EUR	2016 05 30	2019 06 01	1095	0,041	25.000.000,00	25.000.000,00
LT0000630030	biudžetų finansinių rodiklių pa-	LRV obligacijos	EUR	2016 06 20	2019 06 01	1074	0,022	20.000.000,00	20.000.000,00
LT0000630030	tvirtinimo įstatymas Nr.IX-1227	LRV obligacijos	EUR	2016 07 04	2019 06 01	1060	0,018	20.000.000,00	20.000.000,00
LT0000630030		LRV obligacijos	EUR	2016 08 01	2019 06 01	1032	0,005	20.000.000,00	20.000.000,00
LT0000630030	5. 2003.12.11 LR 2004 m.	LRV obligacijos	EUR	2016 08 29	2019 06 01	1004	-0,055	20.000.000,00	20.000.000,00
LT0000630030	valstybės biudžeto ir savivaldybių	LRV obligacijos	EUR	2016 09 19	2019 06 01	983	-0,056	20.000.000,00	20.000.000,00
LT0000630030	biudžetų finansinių rodiklių pa-	LRV obligacijos	EUR	2016 10 10	2019 06 01	962	-0,056	20.000.000,00	20.000.000,00
LT0000630030	tvirtinimo įstatymas Nr. IX-1884	LRV obligacijos	EUR	2016 11 07	2019 06 01	934	-0,022	30.000.000,00	30.000.000,00
LT0000630030		LRV obligacijos	EUR	2016 11 28	2019 06 01	913	-0,001	30.000.000,00	30.000.000,00
LT0000630030		LRV obligacijos	EUR	2016 12 12	2019 06 01	899	-0,024	10.000.000,00	10.000.000,00
LT0000630030	valstybės biudžeto ir savivaldybių	LRV obligacijos	EUR	2017 01 02	2019 06 01	878	-0,010	15.000.000,00	15.000.000,00
LT0000630030	biudžetų finansinių rodiklių pa-	LRV obligacijos	EUR	2017 01 30	2019 06 01	850	-0,020	10.000.000,00	10.000.000,00
LT0000630030	tvirtinimo įstatymas Nr. IX-2550	LRV obligacijos	EUR	2017 02 13	2019 06 01	836	-0,020	20.000.000,00	20.000.000,00
LT0000630030		LRV obligacijos	EUR	2017 03 13	2019 06 01	808	-0,015	25.000.000,00	25.000.000,00
LT0000630048		LRV obligacijos	EUR	2017 03 27	2020 03 29	1096	0,040	20.000.000,00	20.000.000,00
LT0000630048	7. 2005.12-08 LR 2006 m.	LRV obligacijos	EUR	2017 04 18	2020 03 29	1074	0,011	25.000.000,00	25.000.000,00
LT0000630048	valstybės biudžeto ir savivaldybių	LRV obligacijos	EUR	2017 05 02	2020 03 29	1060	0,005	20.000.000,00	20.000.000,00
LT0000630048	biudžetų finansinių rodiklių pa-	LRV obligacijos	EUR	2017 06 05	2020 03 29	1026	0,007	25.000.000,00	25.000.000,00
LT0000630048	tvirtinimo įstatymas Nr. X-433	LRV obligacijos	EUR	2017 06 26	2020 03 29	1005	0,005	20.000.000,00	20.000.000,00
LT0000605149		LRV obligacijos	EUR	2013 10 28	2018 10 31	1826	2,619	14.481.000,86	14.481.000,86
LT0000605149	8. 2006-12-07 LR 2007 m.	LRV obligacijos	EUR	2013 12 16	2018 10 31	1777	2,394	10.136.700,65	10.136.700,65
LT0000605149	valstybės biudžeto ir savivaldybių	LRV obligacijos	EUR	2014 02 03	2018 10 31	1728	2,213	17.377.201,11	17.377.201,11
LT0000605149	biudžetų finansinių rodiklių pa-	LRV obligacijos	EUR	2014 03 24	2018 10 31	1679	1,930	8.688.600,56	8.688.600,56
LT0000605149	tvirtinimo įstatymas Nr. X-963	LRV obligacijos	EUR	2014 05 19	2018 10 31	1623	1,866	14.481.000,93	14.481.000,93
LT0000605149		LRV obligacijos	EUR	2014 06 23	2018 10 31	1587	1,622	23.169.601,48	23.169.601,48
LT0000605149	9. 2007-12-06 LR 2008 m.	LRV obligacijos	EUR	2014 10 06	2018 10 31	1483	1,165	17.377.201,11	17.377.201,11
LT0000605149	valstybės biudžeto ir savivaldybių	LRV obligacijos	EUR	2015 01 19	2018 10 31	1379	0,591	14.288.693,30	14.288.693,30
LT0000605149	biudžetų finansinių rodiklių pa-	LRV obligacijos	EUR	2015 03 30	2018 10 31	1309	0,258	12.000.000,00	12.000.000,00
LT0000605149	tvirtinimo įstatymas Nr. X-1353	LRV obligacijos	EUR	2015 04 13	2018 10 31	1295	0,318	10.000.000,00	10.000.000,00
LT0000650012		LRV obligacijos	EUR	2015 05 25	2020 05 27	1827	0,774	6.000.000,00	6.000.000,00
LT0000650012	10. 2008-12-22 LR 2009 m.	LRV obligacijos	EUR	2015 06 08	2020 05 27	1813	0,870	10.000.000,00	10.000.000,00
LT0000650012	valstybės biudžeto ir savivaldybių	LRV obligacijos	EUR	2015 07 13	2020 05 27	1778	1,069	10.000.000,00	10.000.000,00
LT0000650012	biudžetų finansinių rodiklių pa-	LRV obligacijos	EUR	2015 08 03	2020 05 27	1757	1,000	25.000.000,00	25.000.000,00
LT0000650012	tvirtinimo įstatymas Nr. XI-96	LRV obligacijos	EUR	2015 08 24	2020 05 27	1736	0,969	40.000.000,00	40.000.000,00
LT0000650012		LRV obligacijos	EUR	2015 09 14	2020 05 27	1715	0,969	40.000.000,00	40.000.000,00
LT0000650012	11. 2009-12-10 LR 2010 m.	LRV obligacijos	EUR	2015 10 05	2020 05 27	1694	0,937	30.000.000,00	30.000.000,00
LT0000650012	valstybės biudžeto ir savivaldybių	LRV obligacijos	EUR	2015 10 26	2020 05 27	1673	0,860	25.000.000,00	25.000.000,00
LT0000650012	biudžetų finansinių rodiklių pa-	LRV obligacijos	EUR	2015 11 23	2020 05 27	1645	0,780	14.000.000,00	14.000.000,00
LT0000650012	tvirtinimo įstatymas Nr. XI-563	LRV obligacijos	EUR	2016 01 25	2020 05 27	1582	0,603	40.000.000,00	40.000.000,00
LT0000650012		LRV obligacijos	EUR	2016 02 22	2020 05 27	1554	0,460	30.000.000,00	30.000.000,00
LT0000650012	12. 2010-12-09 LR 2011 m.	LRV obligacijos	EUR	2016 03 21	2020 05 27	1526	0,312	20.000.000,00	20.000.000,00

Lietuvos Respublikos Vyriausybės vertybinių popierių, išleistų aukciono ir mažmeniniu būdais
Ž I N I A R A Š T I S*
2017 m. birželio 30 d.

Emisijos Nr.	Tėsinis pagrindas	Vertybinių popierių rūšis	Valiuta	Aukciono data	Išpirkimo data	Trukmė (dienomis)	Palūkanų norma	Nominali vertė (litais)	Skola (litais)
A	B	C	D	E	F	G	H	I	J
LT0000650020	valstybės biudžeto ir savivaldybių	LRV obligacijos	EUR	2016 05 02	2021 05 04	1826	0,376	20.000.000,00	20.000.000,00
LT0000650020	biudžetų finansinių rodiklių pa-	LRV obligacijos	EUR	2016 06 06	2021 05 04	1791	0,326	15.000.000,00	15.000.000,00
LT0000650020	tvirtinimo įstatymas Nr. XI-1210	LRV obligacijos	EUR	2016 07 18	2021 05 04	1749	0,180	15.000.000,00	15.000.000,00
LT0000650020		LRV obligacijos	EUR	2016 08 22	2021 05 04	1714	0,035	15.000.000,00	15.000.000,00
LT0000650020	13. 2011-12-20 LR 2012 m.	LRV obligacijos	EUR	2016 09 12	2021 05 04	1693	-0,032	15.000.000,00	15.000.000,00
LT0000650020	valstybės biudžeto ir savivaldybių	LRV obligacijos	EUR	2016 10 17	2021 05 04	1658	-0,020	15.000.000,00	15.000.000,00
LT0000650020	biudžetų finansinių rodiklių pa-	LRV obligacijos	EUR	2016 11 14	2021 05 04	1630	0,170	20.000.000,00	20.000.000,00
LT0000650020	tvirtinimo įstatymas Nr. XI-1823	LRV obligacijos	EUR	2017 01 16	2021 05 04	1567	0,118	10.000.000,00	10.000.000,00
LT0000650020		LRV obligacijos	EUR	2017 02 27	2021 05 04	1525	0,104	20.000.000,00	20.000.000,00
LT0000650020	14. 2012-12-20 LR 2013 m.	LRV obligacijos	EUR	2017 04 10	2021 05 04	1483	0,082	20.000.000,00	20.000.000,00
LT0000650020	valstybės biudžeto ir savivaldybių	LRV obligacijos	EUR	2017 05 22	2021 05 04	1441	0,067	25.000.000,00	25.000.000,00
LT0000650020	biudžetų finansinių rodiklių pa-	LRV obligacijos	EUR	2017 06 12	2021 05 04	1420	0,079	20.000.000,00	20.000.000,00
LT0000670053	tvirtinimo įstatymas Nr. XII-65	LRV obligacijos	EUR	2011 03 28	2018 03 28	2554	5,259	5.792.400,24	5.792.400,24
LT0000670053		LRV obligacijos	EUR	2011 05 02	2018 03 28	2519	5,475	7.240.500,46	7.240.500,46
LT0000670053	15. 2013-12-12 LR 2014 m.	LRV obligacijos	EUR	2011 06 13	2018 03 28	2477	5,330	11.584.800,74	11.584.800,74
LT0000670053	valstybės biudžeto ir savivaldybių	LRV obligacijos	EUR	2011 08 08	2018 03 28	2421	5,397	5.792.400,37	5.792.400,37
LT0000670053	biudžetų finansinių rodiklių pa-	LRV obligacijos	EUR	2011 10 03	2018 03 28	2365	5,457	13.032.900,83	13.032.900,83
LT0000670053	tvirtinimo įstatymas Nr. XII-659	LRV obligacijos	EUR	2011 11 21	2018 03 28	2316	5,750	7.240.500,46	7.240.500,46
LT0000670053		LRV obligacijos	EUR	2012 02 06	2018 03 28	2239	5,490	17.377.201,11	17.377.201,11
LT0000670053	16. 2014-12-11 LR 2015 m.	LRV obligacijos	EUR	2012 03 19	2018 03 28	2197	5,407	11.584.800,74	11.584.800,74
LT0000670053	valstybės biudžeto ir savivaldybių	LRV obligacijos	EUR	2012 04 23	2018 03 28	2162	5,087	10.136.700,65	10.136.700,65
LT0000670053	biudžetų finansinių rodiklių pa-	LRV obligacijos	EUR	2012 08 06	2018 03 28	2057	4,340	17.377.201,11	17.377.201,11
LT0000670053	tvirtinimo įstatymas Nr. XII-1408	LRV obligacijos	EUR	2012 09 17	2018 03 28	2015	3,979	17.377.201,11	17.377.201,11
LT0000670061		LRV obligacijos	EUR	2012 10 29	2019 10 25	2548	3,759	20.273.401,30	20.273.401,30
LT0000670061	17. 2015-12-10 LR 2016 m.	LRV obligacijos	EUR	2013 01 21	2019 10 25	2465	3,050	13.032.900,83	13.032.900,83
LT0000670061	valstybės biudžeto ir savivaldybių	LRV obligacijos	EUR	2013 04 08	2019 10 25	2388	3,039	13.032.900,83	13.032.900,83
LT0000670061	biudžetų finansinių rodiklių pa-	LRV obligacijos	EUR	2013 06 10	2019 10 25	2325	2,795	11.584.800,74	11.584.800,74
LT0000670061	tvirtinimo įstatymas Nr. XII-2161	LRV obligacijos	EUR	2014 07 07	2019 10 25	1933	1,808	11.584.800,74	11.584.800,74
LT0000670061		LRV obligacijos	EUR	2014 08 11	2019 10 25	1898	1,658	17.377.201,11	17.377.201,11
LT0000670087	18. 2016-12-22 LR 2017 m.	LRV obligacijos	EUR	2013 09 30	2020 10 03	2557	3,416	4.344.300,26	4.344.300,26
LT0000670087	valstybės biudžeto ir savivaldybių	LRV obligacijos	EUR	2013 12 09	2020 10 03	2487	3,001	14.481.000,93	14.481.000,93
LT0000670087	biudžetų finansinių rodiklių pa-	LRV obligacijos	EUR	2014 01 13	2020 10 03	2452	2,908	17.377.201,11	17.377.201,11
LT0000670087	tvirtinimo įstatymas Nr. XIII-177	LRV obligacijos	EUR	2014 04 07	2020 10 03	2368	2,723	15.929.101,02	15.929.101,02
LT0000670087		LRV obligacijos	EUR	2014 05 05	2020 10 03	2340	2,750	21.721.501,39	21.721.501,39
LT0000670087	LRV obligacijos	EUR	2014 07 28	2020 10 03	2256	1,986	14.481.000,93	14.481.000,93	
LT0000670087	LRV obligacijos	EUR	2015 02 09	2020 10 03	2061	0,655	25.665.894,37	25.665.894,37	
LT0000670087	LRV obligacijos	EUR	2015 02 10	2020 10 03	2061	0,655	1.894.786,84	1.894.786,84	
LT1000670010	LRV obligacijos	EUR	2014 08 25	2021 08 28	2557	2,134	10.000.000,00	10.000.000,00	
LT1000670010	LRV obligacijos	EUR	2014 09 18	2021 08 28	2536	2,011	20.000.000,00	20.000.000,00	
LT1000670010	LRV obligacijos	EUR	2015 03 23	2021 08 28	2348	0,394	25.000.000,00	25.000.000,00	
LT1000670010	LRV obligacijos	EUR	2015 04 20	2021 08 28	2320	0,594	10.000.000,00	10.000.000,00	
LT1000670010	LRV obligacijos	EUR	2015 05 11	2021 08 28	2299	0,854	3.000.000,00	3.000.000,00	
LT1000670010	LRV obligacijos	EUR	2015 06 29	2021 08 28	2250	1,280	2.000.000,00	2.000.000,00	
LT1000670010	LRV obligacijos	EUR	2015 08 31	2021 08 28	2187	1,086	20.000.000,00	20.000.000,00	
LT1000670010	LRV obligacijos	EUR	2015 09 21	2021 08 28	2166	1,085	27.000.000,00	27.000.000,00	
LT1000670010	LRV obligacijos	EUR	2015 10 12	2021 08 28	2145	1,059	25.000.000,00	25.000.000,00	
LT1000670010	LRV obligacijos	EUR	2015 11 02	2021 08 28	2124	0,989	25.000.000,00	25.000.000,00	
LT1000670010	LRV obligacijos	EUR	2015 12 07	2021 08 28	2089	0,858	8.000.000,00	8.000.000,00	
LT1000670010	LRV obligacijos	EUR	2016 01 11	2021 08 28	2054	0,855	25.000.000,00	25.000.000,00	
LT1000670010	LRV obligacijos	EUR	2016 02 15	2021 08 28	2018	0,719	30.000.000,00	30.000.000,00	
LT1000670010	LRV obligacijos	EUR	2016 03 07	2021 08 28	1998	0,572	20.000.000,00	20.000.000,00	
LT1000670010	LRV obligacijos	EUR	2016 04 11	2021 08 28	1963	0,382	20.000.000,00	20.000.000,00	
LT1000670010	LRV obligacijos	EUR	2016 05 16	2021 08 28	1928	0,364	20.000.000,00	20.000.000,00	
LT0000670010	LRV obligacijos	EUR	2016 06 27	2023 06 29	2556	0,616	10.000.000,00	10.000.000,00	
LT0000670010	LRV obligacijos	EUR	2016 07 25	2023 06 29	2528	0,440	15.000.000,00	15.000.000,00	
LT0000670010	LRV obligacijos	EUR	2016 08 08	2023 06 29	2514	0,370	15.000.000,00	15.000.000,00	
LT0000670010	LRV obligacijos	EUR	2016 09 05	2023 06 29	2486	0,224	15.000.000,00	15.000.000,00	
LT0000670010	LRV obligacijos	EUR	2016 10 03	2023 06 29	2458	0,176	15.000.000,00	15.000.000,00	
LT0000670010	LRV obligacijos	EUR	2016 10 31	2023 06 29	2429	0,255	5.000.000,00	5.000.000,00	
LT0000670010	LRV obligacijos	EUR	2016 12 05	2023 06 29	2395	0,497	10.000.000,00	10.000.000,00	
LT0000670010	LRV obligacijos	EUR	2017 01 09	2023 06 29	2360	0,561	10.000.000,00	10.000.000,00	
LT0000670010	LRV obligacijos	EUR	2017 02 06	2023 06 29	2332	0,565	10.000.000,00	10.000.000,00	
LT0000670010	LRV obligacijos	EUR	2017 03 06	2023 06 29	2304	0,560	15.000.000,00	15.000.000,00	
LT0000670010	LRV obligacijos	EUR	2017 04 03	2023 06 29	2276	0,568	20.000.000,00	20.000.000,00	

Lietuvos Respublikos Vyriausybės vertybinių popierių, išleistų aukciono ir mažmeniniu būdais
 Ž I N I A R A Š T I S *
 2017 m. birželio 30 d.

Emisijos Nr.	Teisinis pagrindas	Vertybinių popierių rūšis	Valiuta	Aukciono data	Išpirkimo data	Trukmė (dienomis)	Palūkanų norma	Nominali vertė (litais)	Skola (litais)
A	B	C	D	E	F	G	H	I	J
LT0000670010		LRV obligacijos	EUR	2017 05 15	2023 06 29	2234	0,548	15.000.000,00	15.000.000,00
LT0000610057		LRV obligacijos	EUR	2012 05 14	2022 05 17	3652	5,517	14.481.000,84	14.481.000,84
LT0000610057		LRV obligacijos	EUR	2012 07 16	2022 05 17	3589	5,214	10.136.700,65	10.136.700,65
LT0000610057		LRV obligacijos	EUR	2012 08 20	2022 05 17	3554	4,876	11.584.800,74	11.584.800,74
LT0000610057		LRV obligacijos	EUR	2012 10 01	2022 05 17	3512	4,580	13.032.900,83	13.032.900,83
LT0000610057		LRV obligacijos	EUR	2012 11 12	2022 05 17	3470	4,116	17.377.201,11	17.377.201,11
LT0000610057		LRV obligacijos	EUR	2013 01 14	2022 05 17	3407	3,999	13.032.900,83	13.032.900,83
LT0000610057		LRV obligacijos	EUR	2013 03 25	2022 05 17	3337	4,054	7.240.500,46	7.240.500,46
LT0000610057		LRV obligacijos	EUR	2013 05 13	2022 05 17	3288	3,571	14.481.000,93	14.481.000,93
LT0000610057		LRV obligacijos	EUR	2013 06 17	2022 05 17	3253	3,619	5.792.400,37	5.792.400,37
LT0000610057		LRV obligacijos	EUR	2013 08 26	2022 05 17	3183	3,859	4.344.300,28	4.344.300,28
LT0000610057		LRV obligacijos	EUR	2014 07 14	2022 05 17	2861	2,396	14.481.000,93	14.481.000,93
LT0000610057		LRV obligacijos	EUR	2014 10 13	2022 05 17	2770	2,104	5.792.400,37	5.792.400,37
LT0000610014		LRV obligacijos	EUR	2014 11 03	2024 11 06	3653	2,180	10.000.000,00	10.000.000,00
LT0000610014		LRV obligacijos	EUR	2015 01 12	2024 11 06	3584	1,586	30.000.000,00	30.000.000,00
LT0000610014		LRV obligacijos	EUR	2015 02 17	2024 11 06	3548	0,827	20.000.000,00	20.000.000,00
LT0000610014		LRV obligacijos	EUR	2015 04 07	2024 11 06	3499	0,766	15.000.000,00	15.000.000,00
LT0000610014		LRV obligacijos	EUR	2015 05 04	2024 11 06	3472	1,011	20.000.000,00	20.000.000,00
LT0000610014		LRV obligacijos	EUR	2015 07 20	2024 11 06	3395	1,743	1.000.000,00	1.000.000,00
LT0000610014		LRV obligacijos	EUR	2015 11 16	2024 11 06	3276	1,491	6.000.000,00	6.000.000,00
LT0000610014		LRV obligacijos	EUR	2016 01 18	2024 11 06	3213	1,416	8.000.000,00	8.000.000,00
LT0000610014		LRV obligacijos	EUR	2016 02 01	2024 11 06	3199	1,407	15.000.000,00	15.000.000,00
LT0000610014		LRV obligacijos	EUR	2016 03 14	2024 11 06	3157	1,063	10.000.000,00	10.000.000,00
LT0000610014		LRV obligacijos	EUR	2016 04 04	2024 11 06	3136	0,918	15.000.000,00	15.000.000,00
LT0000610014		LRV obligacijos	EUR	2016 04 25	2024 11 06	3115	0,865	10.000.000,00	10.000.000,00
LT0000610014		LRV obligacijos	EUR	2016 05 09	2024 11 06	3101	0,854	10.000.000,00	10.000.000,00
LT0000610014		LRV obligacijos	EUR	2016 05 23	2024 11 06	3087	0,809	10.000.000,00	10.000.000,00
LT0000610014		LRV obligacijos	EUR	2016 06 13	2024 11 06	3066	0,790	10.000.000,00	10.000.000,00
LT0000610014		LRV obligacijos	EUR	2016 07 11	2024 11 06	3038	0,660	10.000.000,00	10.000.000,00
LT0000610014		LRV obligacijos	EUR	2016 08 16	2024 11 06	3002	0,489	15.000.000,00	15.000.000,00
LT0000610014		LRV obligacijos	EUR	2016 09 26	2024 11 06	2961	0,312	10.000.000,00	10.000.000,00
LT0000610014		LRV obligacijos	EUR	2016 10 24	2024 11 06	2933	0,366	10.000.000,00	10.000.000,00
LT0000610014		LRV obligacijos	EUR	2016 11 21	2024 11 06	2905	0,728	2.500.000,00	2.500.000,00
LT0000610014		LRV obligacijos	EUR	2017 01 23	2024 11 06	2842	0,696	5.000.000,00	5.000.000,00
LT0000610014		LRV obligacijos	EUR	2017 02 20	2024 11 06	2814	0,805	15.000.000,00	15.000.000,00
LT0000610014		LRV obligacijos	EUR	2017 03 20	2024 11 06	2786	0,838	7.500.000,00	7.500.000,00
LT0000610073		LRV obligacijos	EUR	2017 04 24	2027 04 26	3652	1,157	4.000.000,00	4.000.000,00
LT0000610073		LRV obligacijos	EUR	2017 05 08	2027 04 26	3638	1,177	6.000.000,00	6.000.000,00
LT0000610073		LRV obligacijos	EUR	2017 05 29	2027 04 26	3617	1,149	10.000.000,00	10.000.000,00
LT0000610073		LRV obligacijos	EUR	2017 06 19	2027 04 26	3596	1,154	10.000.000,00	10.000.000,00
LT0000600270		LRV obligacijos	EUR	2010 09 24	2017 09 22	2555	5,000	37.500.000,00	37.500.000,00
LT0000600270		LRV obligacijos	EUR	2010 09 24	2017 09 22	2555	5,000	37.500.000,00	37.500.000,00
LT0000605131		LRV obligacijos	EUR	2013 03 04	2017 08 31	1641	2,600	46.290.257,20	46.290.257,20
LT0000605131		LRV obligacijos	EUR	2014 03 31	2017 08 31	1246	1,820	7.289.446,25	7.289.446,25
LT0000605131		LRV obligacijos	EUR	2014 09 09	2017 08 31	1085	0,939	4.137.221,96	4.137.221,96
LT0000605131		LRV obligacijos	EUR	2014 09 08	2017 08 31	1085	0,939	33.306.302,13	33.306.302,13
LT0000605131		LRV obligacijos	EUR	2014 09 25	2017 08 31	1071	0,893	20.273.401,30	20.273.401,30
LT0000605131		LRV obligacijos	EUR	2015 01 05	2017 08 31	967	0,642	23.703.371,16	23.703.371,16
LT0000605131		LRV obligacijos	EUR	2015 02 02	2017 08 31	939	0,388	30.000.000,00	30.000.000,00
LT0000605131		LRV obligacijos	EUR	2015 03 09	2017 08 31	903	0,185	25.000.000,00	25.000.000,00
LT0000607079		LRV obligacijos	EUR	2013 03 04	2019 08 30	2370	3,100	54.969.589,90	54.969.589,90
LT0000607079		LRV obligacijos	EUR	2015 02 23	2019 08 30	1647	0,355	15.030.410,10	15.030.410,10
LT0000607079		LRV obligacijos	EUR	2015 03 16	2019 08 30	1626	0,278	10.000.000,00	10.000.000,00
LT0000607079		LRV obligacijos	EUR	2015 04 27	2019 08 30	1584	0,445	5.000.000,00	5.000.000,00
LT0000610065		LRV obligacijos	EUR	2013 03 04	2023 02 28	3648	4,100	63.649.212,18	63.649.212,18
LT0000610065		LRV obligacijos	EUR	2013 07 22	2023 02 28	3505	3,888	5.859.592,22	5.859.592,22
LT0000610065		LRV obligacijos	EUR	2013 09 16	2023 02 28	3449	4,016	5.792.400,37	5.792.400,37
LT0000610065		LRV obligacijos	EUR	2013 11 25	2023 02 28	3379	3,825	10.136.700,65	10.136.700,65
LT0000610065		LRV obligacijos	EUR	2014 03 03	2023 02 28	3281	3,066	11.584.800,74	11.584.800,74
LT0000610065		LRV obligacijos	EUR	2014 04 22	2023 02 28	3231	3,087	11.584.800,74	11.584.800,74
LT0000610065		LRV obligacijos	EUR	2014 06 02	2023 02 28	3190	3,023	13.032.900,83	13.032.900,83
LT0000830275		LRV taupymo ląskštai	EUR	2014 06 10	2017 07 07	1095	1,200	2.321.045,96	2.321.045,96

Lietuvos Respublikos Vyriausybės vertybinių popierių, išleistų aukciono ir mažmeniniu būdais
 Ž I N I A R A Š T I S*
 2017 m. birželio 30 d.

Emisijos Nr.	Tėsinis pagrindas	Vertybinių popierių rūšis	Valiuta	Aukciono data	Išpirkimo data	Trukmė (dienomis)	Palūkanų norma	Nominali vertė (litais)	Skola (litais)
A	B	C	D	E	F	G	H	I	J
LT0000830285		LRV taupymo lakštai	EUR	2014 07 08	2017 08 04	1095	1,100	939.063,92	939.063,92
LT0000830291		LRV taupymo lakštai	EUR	2014 08 05	2017 09 01	1095	1,100	2.781.521,27	2.781.521,27
LT0000830309		LRV taupymo lakštai	EUR	2014 09 02	2017 09 29	1095	1,100	7.013.472,51	7.013.472,51
LT0000830317		LRV taupymo lakštai	EUR	2014 09 30	2017 10 27	1095	0,900	3.708.206,55	3.708.206,55
LT0000830325		LRV taupymo lakštai	EUR	2014 10 28	2017 11 24	1095	0,900	6.637.319,49	6.637.319,49
LT0000830333		LRV taupymo lakštai	EUR	2014 11 25	2017 12 22	1095	0,900	11.174.148,33	11.174.148,33
LT0000830341		LRV taupymo lakštai	EUR	2015 01 02	2018 01 29	1095	0,800	17.256.800,00	17.256.800,00
LT0000830358		LRV taupymo lakštai	EUR	2015 01 27	2018 02 23	1095	0,600	11.990.000,00	11.990.000,00
LT0000830366		LRV taupymo lakštai	EUR	2015 02 24	2018 03 23	1095	0,600	16.609.500,00	16.609.500,00
LT0000830374		LRV taupymo lakštai	EUR	2015 03 24	2018 04 20	1095	0,600	15.576.100,00	15.576.100,00
LT0000830382		LRV taupymo lakštai	EUR	2015 04 21	2018 05 18	1095	0,300	7.444.000,00	7.444.000,00
LT0000830390		LRV taupymo lakštai	EUR	2015 05 19	2018 06 15	1095	0,200	4.147.800,00	4.147.800,00
LT0000830408		LRV taupymo lakštai	EUR	2015 06 16	2018 07 13	1095	0,300	5.085.100,00	5.085.100,00
LT0000821845		LRV taupymo lakštai	EUR	2015 06 30	2017 07 13	730	0,300	4.505.100,00	4.505.100,00
LT0000821860		LRV taupymo lakštai	EUR	2015 07 14	2017 07 27	730	0,300	4.004.200,00	4.004.200,00
LT0000830416		LRV taupymo lakštai	EUR	2015 07 14	2018 08 10	1095	0,300	665.800,00	665.800,00
LT0000821886		LRV taupymo lakštai	EUR	2015 07 28	2017 08 10	730	0,400	5.507.600,00	5.507.600,00
LT0000830424		LRV taupymo lakštai	EUR	2015 08 11	2018 09 07	1095	0,400	11.499.200,00	11.499.200,00
LT0000821902		LRV taupymo lakštai	EUR	2015 08 11	2017 08 24	730	0,200	2.163.400,00	2.163.400,00
LT0000821928		LRV taupymo lakštai	EUR	2015 08 25	2017 09 07	730	0,200	1.917.800,00	1.917.800,00
LT0000821944		LRV taupymo lakštai	EUR	2015 09 08	2017 09 21	730	0,200	1.422.300,00	1.422.300,00
LT0000830432		LRV taupymo lakštai	EUR	2015 09 08	2018 10 05	1095	0,400	13.118.800,00	13.118.800,00
LT0000821969		LRV taupymo lakštai	EUR	2015 09 22	2017 10 05	730	0,200	1.715.600,00	1.715.600,00
LT0000830440		LRV taupymo lakštai	EUR	2015 10 06	2018 11 02	1095	0,500	13.677.200,00	13.677.200,00
LT0000821985		LRV taupymo lakštai	EUR	2015 10 06	2017 10 19	730	0,200	600.000,00	600.000,00
LT0000822009		LRV taupymo lakštai	EUR	2015 10 20	2017 11 02	730	0,200	456.300,00	456.300,00
LT0000822025		LRV taupymo lakštai	EUR	2015 11 03	2017 11 16	730	0,200	947.500,00	947.500,00
LT0000830457		LRV taupymo lakštai	EUR	2015 11 03	2018 11 30	1095	0,500	15.201.400,00	15.201.400,00
LT0000822041		LRV taupymo lakštai	EUR	2015 11 17	2017 11 30	730	0,300	1.402.100,00	1.402.100,00
LT0000822066		LRV taupymo lakštai	EUR	2015 12 01	2017 12 14	730	0,300	1.799.800,00	1.799.800,00
LT0000830465		LRV taupymo lakštai	EUR	2015 12 01	2018 12 28	1095	0,400	8.815.200,00	8.815.200,00
LT0000822082		LRV taupymo lakštai	EUR	2015 12 15	2017 12 28	730	0,300	1.498.400,00	1.498.400,00
LT0000822108		LRV taupymo lakštai	EUR	2015 12 29	2018 01 11	730	0,200	1.082.300,00	1.082.300,00
LT0000830473		LRV taupymo lakštai	EUR	2015 12 29	2019 01 25	1095	0,400	11.948.300,00	11.948.300,00
LT0000822124		LRV taupymo lakštai	EUR	2016 01 12	2018 01 25	730	0,200	1.610.700,00	1.610.700,00
LT0000822140		LRV taupymo lakštai	EUR	2016 01 26	2018 02 08	730	0,200	1.465.200,00	1.465.200,00
LT0000830481		LRV taupymo lakštai	EUR	2016 01 26	2019 02 22	1095	0,400	18.628.600,00	18.628.600,00
LT0000822165		LRV taupymo lakštai	EUR	2016 02 09	2018 02 22	730	0,100	405.200,00	405.200,00
LT0000822181		LRV taupymo lakštai	EUR	2016 02 23	2018 03 08	730	0,100	621.500,00	621.500,00
LT0000830499		LRV taupymo lakštai	EUR	2016 02 23	2019 03 22	1095	0,300	13.323.500,00	13.323.500,00
LT0000822207		LRV taupymo lakštai	EUR	2016 03 08	2018 03 22	730	0,100	704.800,00	704.800,00
LT0000822223		LRV taupymo lakštai	EUR	2016 03 22	2018 04 05	730	0,100	1.004.400,00	1.004.400,00
LT0000830507		LRV taupymo lakštai	EUR	2016 03 22	2019 04 19	1095	0,200	11.775.300,00	11.775.300,00
LT0000822249		LRV taupymo lakštai	EUR	2016 04 05	2018 04 19	730	0,100	789.300,00	789.300,00
LT0000830515		LRV taupymo lakštai	EUR	2016 04 19	2019 05 17	1095	0,200	9.798.100,00	9.798.100,00
LT0000830523		LRV taupymo lakštai	EUR	2016 05 17	2019 06 14	1095	0,200	8.594.900,00	8.594.900,00
LT0000840019		LRV taupymo lakštai	EUR	2016 06 14	2020 07 12	1461	0,300	11.588.600,00	11.588.600,00
LT0000830531		LRV taupymo lakštai	EUR	2016 07 12	2019 08 09	1095	0,100	3.812.500,00	3.812.500,00
LT0000840027		LRV taupymo lakštai	EUR	2016 07 12	2020 08 09	1461	0,200	12.318.100,00	12.318.100,00
LT0000840035		LRV taupymo lakštai	EUR	2016 08 09	2020 09 06	1461	0,100	7.609.800,00	7.609.800,00
LT0000840043		LRV taupymo lakštai	EUR	2016 09 06	2020 10 04	1461	0,100	10.409.500,00	10.409.500,00
LT0000840050		LRV taupymo lakštai	EUR	2016 10 04	2020 10 31	1461	0,100	10.862.300,00	10.862.300,00
LT0000850018		LRV taupymo lakštai	EUR	2016 11 02	2021 11 30	1828	0,100	6.477.700,00	6.477.700,00
LT0000840068		LRV taupymo lakštai	EUR	2016 11 29	2020 12 26	1461	0,100	6.714.800,00	6.714.800,00
LT0000840076		LRV taupymo lakštai	EUR	2016 12 27	2021 01 23	1461	0,100	5.318.700,00	5.318.700,00
LT0000840084		LRV taupymo lakštai	EUR	2017 01 24	2021 02 20	1461	0,100	10.396.300,00	10.396.300,00
LT0000840092		LRV taupymo lakštai	EUR	2017 02 21	2021 03 20	1461	0,100	5.650.800,00	5.650.800,00
LT0000840100		LRV taupymo lakštai	EUR	2017 03 21	2021 04 17	1461	0,100	4.088.500,00	4.088.500,00
LT0000840118		LRV taupymo lakštai	EUR	2017 04 18	2021 05 15	1461	0,100	3.842.400,00	3.842.400,00
LT0000840126		LRV taupymo lakštai	EUR	2017 05 16	2021 06 12	1461	0,100	2.768.800,00	2.768.800,00
LT0000840134		LRV taupymo lakštai	EUR	2017 06 13	2021 07 10	1461	0,100	2.509.800,00	2.509.800,00
								3.587.457.394,33	3.587.457.394,33

STATISTINIAI RODIKLIAI

(mln. Eur)

	2016.01.01 iki 2016.03.31	2017.01.01 iki 2017.06.30	Pokytis (+,-)
Išleista VVP eurais (nominaliāja verte), iš kurių:			
- 1-3 mėnesių trukmės išdo vekseliai	601,06	435,91	-165,15
- 6 mėnesių trukmės išdo vekseliai	0,00	0,00	0,00
- 9 mėnesių trukmės išdo vekseliai	0,00	0,00	0,00
- 12 mėnesių trukmės išdo vekseliai	0,00	0,00	0,00
- 12 mėnesių trukmės taupymo lakštai	0,00	0,00	0,00
- 2 metų trukmės taupymo lakštai	8,07	0,00	-8,07
- 3 metų trukmės taupymo lakštai	74,98	33,41	-41,57
- 2 metų trukmės obligacijos	0,00	0,00	0,00
- 3 metų trukmės obligacijos	45,00	180,00	135,00
- 5 metų trukmės obligacijos	125,00	95,00	-30,00
- 10 metų trukmės obligacijos	88,00	57,50	-30,50
	Išleista* (nominaliāja verte)	Išpirkta* (nominaliāja verte)	Pokytis (+,-)
	2017.01.01 iki 2017.06.30		
Obligacijos	402,50	249,24	153,26
Iždo vekseliai	0,00	0,00	0,00
Taupymo lakštai	33,41	39,01	-5,60
	2016.01.01 iki 2016.03.31	2017.01.01 iki 2017.06.30	Pokytis (+,-)
VVP, išleistų litais, metinio pelningumo svertinis vidurkis**:			
- 3 mėnesių trukmės išdo vekseliai	0,52%	0,25%	-0,27%
- 6 mėnesių trukmės išdo vekseliai	-	-	-
- 9 mėnesių trukmės išdo vekseliai	-	-	-
- 12 mėnesių trukmės išdo vekseliai	-	-	-
- 12 mėnesių trukmės taupymo lakštai	-	-	-
- 2 metų trukmės taupymo lakštai	0,16%	-	-
- 3 metų trukmės taupymo lakštai	0,35%	-	-
- 2 metų trukmės obligacijos	-	-	-
- 3 metų trukmės obligacijos	-	0,00%	-
- 5 metų trukmės obligacijos	0,37%	0,09%	-0,28%
- 6 metų trukmės obligacijos	-	-	-
- 7 metų trukmės obligacijos	0,73%	0,56%	-0,16%
- 10 metų trukmės obligacijos	1,30%	0,99%	-0,31%
VVP apyvartoje (nominaliāja verte), iš kurių:			
Iždo vekseliai:	2016-12-31	2017.06.30	Pokytis (+,-)
- 9 mėnesių trukmės	0,00	0,00	0,00
- 12 mėnesių trukmės	0,00	0,00	0,00
Taupymo lakštai:	393,39	389,72	-3,66
- iki 1 metų trukmės	0,00	0,00	0,00
- 2 metų trukmės	58,54	35,62	-22,91
- 3 metų trukmės	334,85	354,10	19,25
Obligacijos:	12.841,94	14.551,59	1.709,65
- 2 metų trukmės	0,00	0,00	0,00
- 3 metų trukmės	430,00	630,00	200,00
- 4 metų trukmės	255,00	255,00	0,00
- 5 metų trukmės	885,12	832,00	-53,12
- 5 metų trukmės (išleista doleriais)	0,00	0,00	0,00
- 6 metų trukmės	246,23	245,04	-1,19
- 7 metų trukmės	702,32	847,32	145,00
- 7 metų trukmės (išleista doleriais)	676,28	613,34	-62,95
- 10 metų trukmės	3.203,42	3.988,17	784,76
- 10 metų trukmės (išleista doleriais)	4.508,57	4.205,73	-302,84
- virš 10 metų trukmės	1.935,00	2.935,00	1.000,00
Neišpirkta visų vertybinių popierių suma iš viso	13.235,32	14.941,32	1.705,99

** metinio pelningumo svertinis vidurkis nurodytas pagal nominaliāja trukmę

VIDUAS RINKOJE IŠLEISTŲ VYRIAUSYBĖS VERTYBINIŲ POPIERIŲ PALŪKANŲ NORMŲ SVERTINIAI VIDURKIAI* (%) PAGAL NOMINALIĄ TRUKMĘ

Periodas	Iždo vekseliai						Obligacijos							Taupymo ląštai					Vidurkiai	
	iki 1 mėnesio	3 mėnesių	6 mėnesių	9 mėnesių	12 mėnesių	Visų trukmių vidurkis	2 metų	3 metų	5 metų	7 metų	10 metų	virš 10 metų	Visų trukmių vidurkis	6 mėnesių	12 mėnesių	2 metų	3 ir daugiau metų	Visų trukmių vidurkis	iždo vekseliai ir obligacijos	taupymo ląštai
1994 m. vidurkis	11,26	21,25	-	-	-	20,38	-	-	-	-	-	-	-	-	-	-	-	-	20,38	20,38
1995 m. vidurkis	27,55	26,09	27,22	-	20,15	26,65	-	-	-	-	-	-	-	-	-	-	-	-	26,65	26,65
1996 m. vidurkis	20,64	20,02	15,81	-	20,13	19,80	-	-	-	-	-	-	-	-	-	-	-	-	19,80	19,80
1997 m. vidurkis	6,83	8,79	9,20	-	9,25	8,90	-	-	-	-	-	-	-	-	-	-	-	-	8,90	8,90
1998 m. vidurkis	8,78	10,70	11,28	-	12,29	11,00	-	-	-	-	-	-	-	-	-	-	-	-	11,00	11,00
1999 m. vidurkis	8,12	10,33	12,25	-	13,65	11,40	13,73	-	-	-	-	13,73	10,44	10,47	-	-	-	10,45	11,43	11,39
2000 m. vidurkis	8,12	10,33	12,25	-	13,65	11,40	13,73	-	-	-	-	13,73	10,44	10,47	-	10,47	9,85	9,34	9,36	
2001 m. vidurkis	-	-	5,67	-	5,67	5,67	7,78	7,07	7,04	7,52	-	7,24	-	7,65	6,27	-	6,89	6,41	6,46	
2002 m. vidurkis	-	-	3,21	-	3,84	3,69	-	4,86	5,16	5,72	5,98	5,20	-	-	5,01	4,56	4,84	4,57	4,62	
2003 m. vidurkis	-	-	2,36	-	2,56	2,49	-	3,78	4,43	4,95	5,27	4,42	-	-	-	4,18	4,18	3,65	3,74	
2004 m. vidurkis	2,02	2,10	2,09	-	2,23	2,14	-	3,21	3,67	-	4,44	3,70	-	-	-	-	-	3,02	3,02	
2005 m. vidurkis	2,18	2,41	2,07	-	2,41	2,36	-	-	2,83	3,08	3,76	3,17	-	-	-	-	-	2,66	2,66	
2006 m. vidurkis	3,23	-	2,87	-	2,97	3,04	-	-	-	3,50	3,92	3,73	-	-	-	-	-	3,13	3,13	
2007 m. vidurkis	3,82	4,13	4,22	-	4,28	4,18	-	-	4,24	4,22	4,56	4,41	-	-	-	-	-	4,41	4,25	
2008 m. vidurkis	-	9,52	5,94	-	5,64	6,28	-	-	-	4,89	5,36	5,32	-	-	-	-	-	6,23	6,23	
2009 m. vidurkis	-	6,13	7,98	-	8,26	8,04	8,38	7,63	-	-	-	8,24	-	7,14	-	-	7,14	8,05	8,05	
2010 m. vidurkis	-	-	3,20	1,75	2,94	2,73	5,20	4,35	4,88	-	-	4,58	-	4,21	-	-	4,21	3,45	3,46	
2011 m. vidurkis	-	-	1,39	-	2,34	2,22	-	3,45	4,55	5,44	-	4,35	-	2,40	2,90	-	2,60	3,02	3,02	
2012 m. vidurkis	-	2,03	1,99	1,95	1,10	1,31	1,58	2,80	4,27	4,57	4,33	-	3,56	-	1,95	2,28	2,19	2,12	2,50	2,44
2013 m.																				
Sausis	-	-	-	-	0,55	0,55	1,00	1,95	-	3,05	4,00	-	1,38	-	0,50	1,77	2,00	1,75	1,31	1,34
Vasaris	-	-	-	-	0,67	0,67	-	2,04	-	-	-	-	2,04	-	0,50	1,64	1,96	1,72	0,76	0,83
Kovas	-	-	-	-	0,44	0,44	0,97	1,70	2,50	3,10	4,10	-	2,63	-	0,70	1,50	1,80	1,36	2,46	2,40
I ketvirtis	-	-	-	-	0,63	0,63	0,99	1,82	2,50	3,09	4,08	-	2,08	-	0,64	1,66	1,93	1,61	1,69	1,68
Balandis	-	-	-	-	0,63	0,63	-	1,84	2,21	3,04	-	-	2,37	-	0,70	1,46	1,70	1,35	1,82	1,71
Gegužė	-	-	-	-	0,46	0,46	-	1,57	1,93	-	3,57	-	2,33	-	0,53	1,26	1,53	1,27	1,26	1,26
Birželis	-	-	-	-	0,48	0,48	-	1,46	-	2,80	3,62	-	2,33	-	0,50	1,20	1,44	1,17	1,45	1,40
II ketvirtis	-	-	-	-	0,49	0,49	-	1,61	2,07	2,92	3,58	-	2,34	-	0,62	1,33	1,56	1,27	1,46	1,43
Liepa	-	-	-	-	0,37	0,37	-	1,39	2,12	-	3,89	-	2,11	-	0,44	1,20	1,40	1,18	1,07	1,08
Rugpjūtis	-	-	-	-	0,41	0,41	-	1,37	2,15	-	3,86	-	1,98	-	0,40	1,20	1,40	1,20	1,30	1,28
Rugsėjis	-	-	-	-	0,39	0,39	0,38	1,22	-	-	4,02	-	1,07	-	0,40	1,20	1,40	1,20	0,84	0,88
III ketvirtis	-	-	-	-	0,39	0,39	0,38	1,32	2,14	-	3,93	-	1,56	-	0,41	1,20	1,40	1,19	1,04	1,07
Spalis	-	-	-	-	0,29	0,29	-	1,16	2,01	3,42	-	1,74	-	0,30	1,20	1,32	1,18	1,25	1,24	
Lapkritis	-	-	-	-	0,27	0,27	0,32	1,16	-	-	3,83	-	1,10	-	0,30	1,20	1,40	1,21	0,88	0,90
Gruodis	-	-	-	-	0,30	0,30	-	-	2,39	3,00	-	2,75	-	0,30	1,13	1,39	1,17	1,84	1,74	
IV ketvirtis	-	-	-	-	0,28	0,28	0,32	1,16	2,09	3,10	3,83	-	1,60	-	0,30	1,18	1,37	1,18	1,19	1,19
2013 m. vidurkis	-	-	-	-	0,49	0,49	0,85	1,49	2,27	3,05	3,96	-	1,96	-	0,58	1,37	1,64	1,35	1,47	1,46

VIDUAS RINKOJE IŠLEISTŲ VYRIAUSYBĖS VERTYBINIŲ POPIERIŲ PALŪKANŲ NORMŲ SVERTINIAI VIDURKIAI* (%) PAGAL NOMINALIĄ TRUKMĘ

Periodas	Iždo vekseliai						Obligacijos								Taupymo ląkstai					Vidurkiai	
	iki 1 mėnesio	3 mėnesių	6 mėnesių	9 mėnesių	12 mėnesių	Visų trukmių vidurkis	2 metų	3 metų	5 metų	7 metų	10 metų	virš 10 metų	Visų trukmių vidurkis	6 mėnesių	12 mėnesių	2 metų	3 ir daugiau metų	Visų trukmių vidurkis	įždo vekseliai ir obligacijos	taupymo ląkstai	
2014 m.																					
Sausis	-	-	-	-	0,00	0,34	-	1,09	-	0,00	-	-	0,00	-	1,00	1,10	1,30	1,03	1,18	1,14	
Vasaris	-	-	-	-	0,38	0,38	-	1,55	1,95	-	-	-	1,81	-	0,89	1,10	1,27	1,07	1,37	1,35	
Kovas	-	-	-	-	0,40	0,40	-	1,53	1,93	-	3,07	-	2,00	-	0,30	1,10	1,20	1,07	1,50	1,47	
I ketvirtis	-	-	-	-	0,37	0,37	-	1,40	1,94	2,91	3,07	-	1,89	-	0,98	1,10	1,27	1,04	1,35	1,30	
Balandis	-	-	-	-	-	-	-	1,54	1,82	2,72	3,09	-	2,04	-	0,30	1,09	1,27	1,05	2,04	1,97	
Gegužė	-	-	-	-	0,41	0,41	1,30	-	1,87	2,75	-	-	1,86	-	0,41	1,03	1,24	1,03	1,31	1,29	
Birželis	-	-	-	-	0,25	0,25	-	1,46	1,62	-	3,02	-	1,93	-	0,44	1,07	1,20	1,02	1,62	1,53	
II ketvirtis	-	-	-	-	0,37	0,37	1,30	1,52	1,73	2,74	3,05	-	1,95	-	0,40	1,07	1,23	1,03	1,61	1,56	
Liepa	-	-	-	-	0,23	0,23	0,85	-	-	1,91	2,40	-	1,76	-	0,40	1,00	1,13	0,95	1,29	1,23	
Rugpjūtis	-	-	-	-	-	-	0,61	0,92	-	1,66	-	-	1,06	-	0,40	0,93	1,10	0,89	1,06	1,00	
Rugsėjis	-	-	-	-	0,16	0,16	-	-	0,92	-	-	-	0,92	-	0,36	0,81	1,10	0,87	0,61	0,65	
III ketvirtis	-	-	-	-	0,19	0,19	0,71	0,92	0,92	1,81	2,40	-	1,25	-	0,39	0,92	1,10	0,90	0,94	0,93	
Spalis	-	-	-	-	0,17	0,17	-	0,65	1,17	-	2,10	-	1,20	-	0,13	0,76	0,90	0,76	0,70	0,72	
Lapkritis	-	-	-	-	-	-	-	-	-	-	-	-	-	-	0,10	0,62	0,90	0,76	-	0,76	
Gruodis	-	-	-	-	-	-	-	-	-	-	-	-	-	-	0,10	0,50	0,90	0,77	-	0,77	
IV ketvirtis	-	-	-	-	0,17	0,17	-	0,65	1,17	-	2,10	-	1,20	-	0,12	0,69	0,90	0,76	0,70	0,73	
2014 m. vidurkis	-	-	-	-	0,29	0,29	1,01	1,36	1,47	2,36	2,79	-	1,68	-	0,81	0,90	1,03	0,91	1,26	1,20	
2015 m.																					
Sausis	-	-	-	-	0,05	0,34	-	-	0,62	-	1,59	-	1,05	-	0,10	0,50	0,78	0,66	0,70	0,69	
Vasaris	-	-	-	-	-	-	-	-	0,39	0,55	0,83	-	0,56	-	0,10	0,48	0,60	0,55	0,56	0,55	
Kovas	-	-	-	-	-	-	-	0,07	0,19	0,36	-	-	0,21	-	0,10	0,17	0,60	0,57	0,21	0,28	
I ketvirtis	-	-	-	-	0,05	0,05	-	0,07	0,43	0,46	1,28	-	0,57	-	0,10	0,48	0,67	0,60	0,50	0,52	
Balandis	-	-	-	-	-	-	-	-	0,29	0,54	0,77	-	0,50	-	-	0,10	0,54	0,53	0,50	0,51	
Gegužė	-	-	-	-	-	-	-	0,38	0,77	0,85	1,01	-	0,72	-	-	0,10	0,27	0,25	0,72	0,65	
Birželis	-	-	-	-	-	-	-	0,40	0,86	-	-	-	0,47	-	-	0,21	0,27	0,26	0,47	0,45	
II ketvirtis	-	-	-	-	-	-	-	0,40	0,51	0,60	0,91	-	0,55	-	-	0,15	0,40	0,39	0,55	0,53	
Liepa	-	-	-	-	-	-	-	0,44	1,07	1,28	1,74	-	0,57	-	0,24	0,32	0,30	0,28	0,57	0,51	
Rugpjūtis	-	-	-	-	-	-	-	0,36	0,98	-	-	-	0,68	-	0,30	0,30	0,40	0,34	0,68	0,63	
Rugsėjis	-	-	-	-	-	-	-	0,41	0,80	1,09	-	-	0,74	-	-	0,20	0,40	0,34	0,74	0,71	
III ketvirtis	-	-	-	-	-	-	-	0,40	0,89	1,09	1,74	-	0,69	-	0,26	0,29	0,39	0,33	0,69	0,64	
Spalis	-	-	-	-	-	-	-	-	0,79	1,06	-	-	0,85	-	0,10	0,20	0,49	0,38	0,85	0,77	
Lapkritis	-	-	-	-	-	-	-	-	0,61	0,99	1,49	-	0,79	-	0,10	0,26	0,50	0,44	0,79	0,72	
Gruodis	-	-	-	-	-	-	-	-	0,34	0,86	-	-	0,57	-	0,17	0,29	0,40	0,32	0,57	0,44	
IV ketvirtis	-	-	-	-	-	-	-	-	0,70	1,00	1,49	-	0,80	-	0,13	0,26	0,47	0,38	0,80	0,71	
2015 m. vidurkis	-	-	-	-	0,05	0,05	-	0,37	0,69	0,78	1,16	-	0,64	-	0,20	0,36	0,51	0,44	0,64	0,60	

VIDUAS RINKOJE IŠLEISTŲ VYRIAUSYBĖS VERTYBINIŲ POPIERIŲ PALŪKANŲ NORMŲ SVERTINIAI VIDURKIAI* (%) PAGAL NOMINALIĄ TRUKMĘ

Periodas	Iždo vekseliai						Obligacijos						Taupymo ląškštai					Vidurkiai			
	iki 1 mėnesio	3 mėnesių	6 mėnesių	9 mėnesių	12 mėnesių	Visų trukmių vidurkis	2 metų	3 metų	5 metų	7 metų	10 metų	virš 10 metų	Visų trukmių vidurkis	6 mėnesių	12 mėnesių	2 metų	3 ir daugiau metų	Visų trukmių vidurkis	iždo vekseliai ir obligacijos	taupymo ląškštai	
2016 m.																					
Sausis	-	-	-	-	-	-	-	-	0,00	0,00	0,00	-	0,00	-	-	0,20	0,40	0,36	0,66	0,61	
Vasaris	-	-	-	-	-	-	-	-	0,38	0,72	1,41	-	0,60	-	-	0,15	0,38	0,36	0,60	0,57	
Kovas	-	-	-	-	-	-	-	-	0,22	0,57	1,06	-	0,38	-	-	0,10	0,27	0,25	0,38	0,36	
I ketvirtis	-	-	-	-	-	-	-	-	0,37	0,73	1,30	-	0,55	-	-	0,16	0,35	0,33	0,55	0,52	
Balandis	-	-	-	-	-	-	-	-	0,09	0,38	0,90	-	0,49	-	-	0,10	0,20	0,19	0,49	0,43	
Gegužė	-	-	-	-	-	-	-	-	0,38	0,36	0,83	-	0,52	-	-	-	0,20	0,20	0,52	0,48	
Birželis	-	-	-	-	-	-	-	-	0,03	0,33	0,62	0,79	-	0,26	-	-	0,20	0,20	0,26	0,26	
II ketvirtis	-	-	-	-	-	-	-	-	0,03	0,26	0,42	0,85	-	0,41	-	-	0,10	0,20	0,41	0,38	
Liepa	-	-	-	-	-	-	-	-	0,02	0,18	0,44	0,66	-	0,27	-	-	0,10	0,10	0,27	0,26	
Rugpjūtis	-	-	-	-	-	-	-	-	-0,03	0,04	0,37	0,49	-	0,15	-	-	0,10	0,10	0,15	0,15	
Rugsėjis	-	-	-	-	-	-	-	-	-0,06	-0,03	0,22	0,31	1,13	1,01	-	-	-	-	1,01	0,99	
III ketvirtis	-	-	-	-	-	-	-	-	-0,02	0,06	0,35	0,49	1,13	0,83	-	-	0,10	0,10	0,83	0,79	
Spalis	-	-	-	-	-	-	-	-	-0,06	-0,02	0,18	0,37	-	0,08	-	-	-	-	0,08	0,08	
Lapkritis	-	-	-	-	-	-	-	-	-0,01	0,17	0,26	0,73	-	0,07	-	-	-	-	0,07	0,07	
Gruodis	-	-	-	-	-	-	-	-	-0,02	-	0,50	-	0,24	-	-	-	-	-	0,24	0,20	
IV ketvirtis	-	-	-	-	-	-	-	-	-0,02	0,09	0,30	0,44	-	0,09	-	-	-	-	0,09	0,09	
2016 m. vidurkis	-	-	-	-	-	-	-	-	-0,01	0,28	0,50	0,83	1,13	0,61	-	-	0,15	0,29	0,27	0,61	0,57
2017 m.																					
Sausis	-	-	-	-	-	-	-	-	-0,01	0,12	0,56	0,70	-	0,25	-	-	0,10	0,10	0,25	0,23	
Vasaris	-	-	-	-	-	-	-	-	-0,02	-	0,57	0,81	-	0,31	-	-	0,10	0,10	0,31	0,28	
Kovas	-	-	-	-	-	-	-	-	0,01	0,10	0,56	0,84	-	0,20	-	-	0,10	0,10	0,20	0,19	
I ketvirtis	-	-	-	-	-	-	-	-	0,00	0,11	0,56	0,79	-	0,24	-	-	0,10	0,10	0,24	0,23	
Balandis	-	-	-	-	-	-	-	-	0,01	0,08	0,57	1,16	-	0,26	-	-	0,10	0,10	0,26	0,25	
Gegužė	-	-	-	-	-	-	-	-	0,01	0,07	0,55	1,16	-	0,38	-	-	0,10	0,10	0,38	0,37	
Birželis	-	-	-	-	-	-	-	-	0,01	0,08	-	1,15	-	0,18	-	-	0,10	0,10	0,18	0,18	
II ketvirtis	-	-	-	-	-	-	-	-	0,01	0,08	0,56	1,16	-	0,27	-	-	0,10	0,10	0,27	0,27	
2017 m. vidurkis	-	-	-	-	-	-	-	-	0,00	0,09	0,56	0,99	-	0,26	-	-	0,10	0,10	0,26	0,25	

* - metinio pelningumo svertinis vidurkis nurodytas pagal nominalią trukmę

VIDAUS RINKOJE IŠLEISTŲ VYRIAUSYBĖS VERTYBINIŲ POPIERIŲ PELNINGUMŲ SVERTINIAI VIDURKIAI (%) PAGAL LIKUTINĘ TRUKMĘ

Periodas	Išdo vėkseliai						Obligacijos						Taupymo įakštai						Vidurkiai		
	iki 1 mėnesio	3 mėnesių	6 mėnesių	9 mėnesių	12 mėnesių	Visų trukmių vidurkis	2 metų	3 metų	5 metų	7 metų	10 metų	virš 10 metų	Visų trukmių vidurkis	6 mėnesių	12 mėnesių	2 metų	3 metų	4 metų	Visų trukmių vidurkis	išdo vėkseliai ir obligacijos	vėkseliai, obligacijos, taupymo
2012 m.																					
Sausis	-	2,03	2,34	-	-	2,18	3,88	-	5,21	-	-	4,57	-	2,59	2,89	-	-	2,73	2,98	2,96	
Vasaris	-	-	-	-	2,52	2,52	-	-	5,31	-	-	5,31	-	2,50	2,73	-	-	2,56	3,70	3,68	
Kovas	-	-	-	1,95	-	1,95	-	4,27	5,20	-	-	4,73	-	2,50	2,70	-	-	2,55	3,67	3,65	
I ketvirtis	-	2,03	2,34	1,95	2,52	2,24	3,88	4,27	5,25	-	-	4,86	-	2,56	2,86	-	-	2,69	3,42	3,39	
Balandis	-	-	-	-	1,74	1,74	-	-	5,00	-	-	5,00	-	2,40	2,70	-	-	2,49	2,25	2,25	
Gegužė	-	-	1,13	1,41	-	1,31	-	3,39	4,50	-	5,52	-	4,46	-	2,31	2,50	-	2,34	2,95	2,89	
Birželis	-	-	-	-	1,42	1,42	2,35	3,16	4,65	-	-	3,82	-	2,24	2,50	-	-	2,29	3,18	2,90	
II ketvirtis	-	-	1,13	1,41	1,68	1,59	2,35	3,30	4,73	-	5,52	-	4,22	-	2,25	2,51	-	2,30	2,73	2,67	
Liepa	-	-	-	-	1,04	1,04	0,00	3,06	4,43	-	-	5,21	-	2,06	2,50	-	-	2,26	3,20	2,90	
Rugpjūtis	-	-	-	0,75	-	0,75	1,58	-	-	4,34	4,88	-	2,93	-	1,90	2,50	-	2,26	2,53	2,46	
Rugsėjis	-	-	-	0,80	0,81	0,80	2,18	-	-	3,98	-	-	3,16	-	1,90	2,38	-	2,19	1,84	1,92	
III ketvirtis	-	-	-	0,78	0,91	0,84	1,76	3,06	4,43	4,16	5,03	-	3,30	-	1,96	2,46	-	2,24	2,43	2,38	
Spalis	-	-	-	-	0,69	0,69	1,57	-	-	-	4,58	-	2,17	-	1,35	2,18	2,20	-	1,75	1,76	
Lapkritis	-	-	-	-	0,60	0,60	-	-	2,10	3,76	4,12	-	3,23	-	0,60	1,99	2,20	-	1,96	1,98	
Gruodis	-	-	0,46	0,49	-	0,47	1,57	-	-	-	-	-	1,57	-	0,54	1,88	2,18	-	1,90	0,81	
IV ketvirtis	-	-	0,46	0,49	0,63	0,57	1,57	-	2,10	3,76	4,32	-	2,51	-	1,26	2,04	2,19	-	1,86	1,65	
2012 m. vidurkis	-	-	0,46	0,84	1,39	1,20	1,91	3,64	4,27	4,57	4,81	-	3,59	-	1,93	2,28	2,19	-	2,12	2,56	
2013 m.																					
Sausis	-	-	-	0,55	-	0,55	1,00	1,95	-	3,05	4,00	-	1,38	-	0,50	1,77	2,00	-	1,75	1,31	
Vasaris	-	-	0,60	0,53	0,78	0,67	-	2,04	-	-	-	-	2,04	-	0,50	1,64	1,96	-	1,72	0,76	
Kovas	-	0,44	-	-	-	0,44	0,97	1,70	2,50	3,10	4,10	-	2,63	-	0,70	1,50	1,80	-	1,35	2,46	
I ketvirtis	-	0,44	0,60	0,54	0,78	0,63	0,99	1,82	2,50	3,09	4,08	-	2,08	-	0,64	1,67	1,93	-	1,62	1,69	
Balandis	-	-	-	-	0,63	0,63	-	1,84	2,21	3,04	-	-	2,37	-	0,70	1,46	1,70	-	1,35	1,82	
Gegužė	-	-	-	0,41	0,53	0,46	-	1,57	1,93	-	3,57	-	2,33	-	0,53	1,26	1,53	-	1,27	1,26	
Birželis	-	-	-	-	0,48	0,48	-	1,46	-	2,80	3,62	-	2,33	-	0,50	1,20	1,45	-	1,18	1,45	
II ketvirtis	-	-	-	0,41	0,53	0,49	-	1,61	2,07	2,92	3,58	-	2,34	-	0,63	1,34	1,57	-	1,28	1,46	
Liepa	-	-	0,34	0,40	-	0,37	-	1,39	2,12	-	3,89	-	2,11	-	0,44	1,20	1,40	-	1,18	1,07	
Rugpjūtis	-	-	-	-	0,41	0,41	1,37	-	2,15	-	3,86	-	1,98	-	0,40	1,20	1,40	-	1,20	1,30	
Rugsėjis	-	-	-	0,39	0,38	0,39	1,22	-	-	-	4,02	-	1,92	-	0,40	1,20	1,40	-	1,20	0,84	
III ketvirtis	-	-	0,34	0,39	0,39	0,39	1,29	1,39	2,14	-	3,93	-	2,00	-	0,41	1,20	1,40	-	1,19	1,04	
Spalis	-	0,29	0,00	-	0,29	0,29	1,16	1,57	2,62	3,42	-	-	1,74	-	0,30	1,20	1,32	-	1,18	1,25	
Lapkritis	-	-	0,27	0,32	-	0,30	1,16	-	-	-	3,83	-	1,90	-	0,30	1,20	1,40	-	1,21	0,88	
Gruodis	-	-	0,30	0,00	-	0,30	0,00	-	2,39	3,00	-	-	2,75	-	0,30	1,13	1,39	-	1,17	1,84	
IV ketvirtis	-	-	0,28	0,32	-	0,30	1,16	1,57	2,53	3,10	3,83	-	1,98	-	0,30	1,18	1,37	-	1,18	1,19	
2013 m. vidurkis	-	-	0,29	0,37	0,58	0,45	1,05	1,79	2,80	3,07	3,96	-	2,09	-	0,58	1,37	1,64	-	1,36	1,56	

VIDAUS RINKOJE IŠLEISTŲ VYRIAUSYBĖS VERTYBINIŲ POPIERIŲ PELNINGUMŲ SVERTINIAI VIDURKIAI (%) PAGAL LIKUTINĘ TRUKMĘ

Periodas	Išdo vėkseliai						Obligacijos						Taupymo įakštai						Vidurkiai		
	iki 1 mėnesio	3 mėnesių	6 mėnesių	9 mėnesių	12 mėnesių	Visų trukmių vidurkis	2 metų	3 metų	5 metų	7 metų	10 metų	virš 10 metų	Visų trukmių vidurkis	6 mėnesių	12 mėnesių	2 metų	3 metų	4 metų	Visų trukmių vidurkis	išdo vėkseliai ir obligacijos	taupymo vėkseliai, obligacijos, taupymo
2014 m.																					
Sausis	-	-	0,28	-	0,39	0,34	1,09	-	-	2,91	-	-	1,90	-	1,00	1,10	1,30	-	1,03	1,18	1,14
Vasaris	-	-	-	-	0,38	0,38	-	1,66	2,21	-	-	1,81	-	0,89	1,10	1,27	-	1,07	1,37	1,35	
Kovas	-	-	-	-	0,40	0,40	-	1,53	1,93	-	3,07	2,00	-	0,30	1,10	1,20	-	1,07	1,50	1,47	
I ketvirtis	-	-	0,28	-	0,39	0,37	1,09	1,62	2,12	2,91	3,07	-	1,89	-	0,98	1,10	1,27	-	1,04	1,35	1,30
Balandis	-	-	-	-	-	-	-	1,58	-	2,72	3,09	-	2,04	-	0,30	1,09	1,27	-	1,05	2,04	1,97
Gegužė	-	-	-	0,41	-	0,41	1,30	-	1,87	2,75	-	-	1,86	-	0,41	1,03	1,24	-	1,03	1,31	1,29
Birželis	-	-	0,25	-	-	0,25	1,46	-	1,62	-	3,02	-	1,93	-	0,44	1,07	1,20	-	1,02	1,62	1,54
II ketvirtis	-	-	0,25	0,41	-	0,37	1,35	1,58	1,72	2,74	3,05	-	1,95	-	0,40	1,07	1,23	-	1,03	1,61	1,56
Liepa	-	-	-	-	0,23	0,23	0,85	-	1,81	-	-	-	1,76	-	0,40	1,00	1,13	-	0,95	1,29	1,23
Rugpjūtis	-	-	-	-	-	-	0,61	0,92	1,66	1,99	2,40	-	1,06	-	0,40	0,93	1,10	-	0,89	1,06	1,00
Rugsėjis	-	-	-	0,16	-	0,16	-	0,92	-	-	-	-	0,92	-	0,36	0,81	1,10	-	0,87	0,61	0,65
III ketvirtis	-	-	-	0,16	0,23	0,21	0,71	0,92	1,72	1,99	2,40	-	1,25	-	0,39	0,92	1,10	-	0,90	0,94	0,93
Spalis	-	-	-	-	0,17	0,17	0,65	-	1,17	-	2,10	-	1,20	-	0,13	0,76	0,90	-	0,76	0,70	0,72
Lapkritis	-	-	-	-	-	-	-	-	-	-	-	-	-	-	0,10	0,62	0,90	-	0,76	-	0,76
Gruodis	-	-	-	-	-	-	-	-	-	-	-	-	-	-	0,10	0,50	0,90	-	0,77	-	0,77
IV ketvirtis	-	-	-	-	0,17	0,17	0,65	-	1,17	-	2,10	-	1,20	-	0,12	0,69	0,90	-	0,76	0,70	0,73
2014 m. vidurkis	-	-	-	0,18	0,33	0,29	1,00	1,36	1,72	2,45	2,79	-	1,68	-	0,81	0,90	1,03	-	0,91	1,28	1,21
2015 m.																					
Sausis	-	-	-	0,05	0,05	0,05	-	0,64	0,59	-	1,59	-	1,05	-	0,10	0,50	0,78	-	1,03	0,70	0,69
Vasaris	-	-	-	-	-	-	-	0,39	0,36	0,66	0,83	-	0,56	-	0,10	0,48	0,60	-	1,07	0,56	0,55
Kovas	-	-	-	-	0,07	0,07	0,19	-	0,28	0,39	-	0,29	-	0,10	0,17	0,60	-	1,07	0,21	0,28	
I ketvirtis	-	-	-	0,05	0,06	0,06	0,19	0,50	0,42	0,53	1,28	-	0,63	-	0,10	0,48	1,27	-	0,67	0,50	0,52
Balandis	-	-	-	-	-	-	-	-	0,31	0,59	0,77	-	0,50	-	-	0,10	0,54	-	0,53	0,50	0,51
Gegužė	-	-	-	-	-	-	-	0,38	0,77	-	1,01	-	0,72	-	-	0,10	0,27	-	0,25	0,72	0,65
Birželis	-	-	-	-	-	-	-	0,40	0,86	0,85	-	-	0,47	-	-	0,10	0,27	-	0,26	0,47	0,45
II ketvirtis	-	-	-	-	-	-	-	0,40	0,51	0,65	0,91	-	0,55	-	-	0,10	0,40	-	0,39	0,55	0,53
Liepa	-	-	-	-	-	-	-	0,44	1,07	-	-	-	0,54	-	0,24	0,32	0,30	-	0,29	0,54	0,48
Rugpjūtis	-	-	-	-	-	-	0,19	0,45	0,98	-	-	-	0,68	-	0,30	0,30	0,40	-	0,34	0,68	0,63
Rugsėjis	-	-	-	-	-	-	-	0,41	0,80	-	-	-	0,63	-	-	0,20	0,40	-	0,36	0,63	0,60
III ketvirtis	-	-	-	-	-	-	0,19	0,43	0,89	-	-	-	0,63	-	0,26	0,29	0,39	-	0,33	0,63	0,58
Spalis	-	-	-	-	-	-	-	0,59	0,90	1,06	-	-	0,85	-	0,10	0,20	0,49	-	0,38	0,85	0,77
Lapkritis	-	-	-	-	-	-	-	0,54	0,78	0,99	1,49	-	0,79	-	0,10	0,26	0,50	-	0,44	0,79	0,72
Gruodis	-	-	-	-	-	-	-	0,34	-	0,86	-	-	0,57	-	0,17	0,29	0,40	-	0,32	0,57	0,44
IV ketvirtis	-	-	-	-	-	-	-	0,53	0,90	-	-	-	0,80	-	0,13	0,26	0,47	-	0,38	0,80	0,71
2015 m. vidurkis	-	-	-	-	0,06	0,06	0,19	0,46	0,75	0,66	1,13	-	0,55	-	0,20	0,36	0,51	-	0,44	0,50	0,60

VIDAUS RINKOJE IŠLEISTŲ VYRIAUSYBĖS VERTYBINIŲ POPIERIŲ PELNINGUMŲ SVERTINIAI VIDURKIAI (%) PAGAL LIKUTINĘ TRUKMĘ

Periodas	Išdo vekseliai						Obligacijos						Taupymo lėšos						Vidurkiai		
	iki 1 mėnesio	3 mėnesių	6 mėnesių	9 mėnesių	12 mėnesių	Visų trukmių vidurkis	2 metų	3 metų	5 metų	7 metų	10 metų	virš 10 metų	Visų trukmių vidurkis	6 mėnesių	12 mėnesių	2 metų	3 metų	4 metų	Visų trukmių vidurkis	išdo vekseliai ir obligacijos	vekseliai, obligacijos, taupymo
2016 m.																					
Sausis	-	-	-	-	-	-	-	0,36	0,60	0,86	1,42	-	0,66	-	-	0,20	0,40	-	0,36	0,66	0,61
Vasaris	-	-	-	-	-	-	-	0,32	0,46	0,72	1,41	-	0,60	-	-	0,15	0,38	-	0,36	0,60	0,57
Kovas	-	-	-	-	-	-	-	0,18	0,44	-	1,06	-	0,38	-	-	0,10	0,27	-	0,25	0,38	0,37
I ketvirtis	-	-	-	-	-	-	-	0,28	0,51	0,78	1,30	-	0,55	-	-	0,16	0,35	-	0,33	0,55	0,52
Balandis	-	-	-	-	-	-	-	0,09	0,38	-	0,90	-	0,49	-	-	0,10	0,20	-	0,19	0,49	0,43
Gegužė	-	-	-	-	-	-	-	-	0,37	-	0,83	-	0,52	-	-	-	0,20	-	0,20	0,52	0,48
Birželis	-	-	-	-	-	-	-	0,03	0,33	0,62	0,79	-	0,26	-	-	-	0,20	0,30	0,26	0,26	0,26
II ketvirtis	-	-	-	-	-	-	-	0,05	0,36	0,62	0,85	-	0,41	-	-	0,10	0,20	0,30	0,22	0,41	0,38
Liepa	-	-	-	-	-	-	-	0,02	0,18	0,44	0,66	-	0,27	-	-	-	0,10	0,24	0,21	0,27	0,26
Rugpjūtis	-	-	-	-	-	-	-	-0,03	0,04	0,37	0,49	-	0,15	-	-	-	0,10	0,14	0,14	0,15	0,15
Rugsėjis	-	-	-	-	-	-	-	-0,06	-0,03	0,22	0,31	-	0,08	-	-	-	-	0,10	0,10	0,08	0,08
III ketvirtis	-	-	-	-	-	-	-	-0,02	0,06	0,35	0,49	-	0,10	-	-	-	0,10	0,16	0,16	0,10	0,16
Spalis	-	-	-	-	-	-	-	-0,06	-0,02	0,18	0,37	-	0,08	-	-	-	-	0,10	0,10	0,08	0,08
Lapkritis	-	-	-	-	-	-	-	-0,01	0,17	0,26	0,73	-	0,07	-	-	-	-	0,10	0,10	0,07	0,07
Gruodis	-	-	-	-	-	-	-0,02	-	-	0,50	-	-	0,24	-	-	-	-	0,10	0,10	0,24	0,20
IV ketvirtis	-	-	-	-	-	-	-0,02	-0,02	0,09	0,30	0,44	-	0,09	-	-	-	-	0,10	0,10	0,09	0,09
2016 m. vidurkis	-	-	-	-	-	-	-0,02	0,09	0,34	0,53	0,83	-	0,34	-	-	0,15	0,29	0,15	0,22	0,34	0,33
2017 m.																					
Sausis	-	-	-	-	-	-	-0,01	-	0,12	0,56	0,70	-	0,25	-	-	-	-	0,10	0,10	0,25	0,23
Vasaris	-	-	-	-	-	-	-0,02	-	-	0,57	0,81	-	0,31	-	-	-	-	0,10	0,10	0,31	0,28
Kovas	-	-	-	-	-	-	-0,02	0,04	0,10	0,56	0,84	-	0,20	-	-	-	-	0,10	0,10	0,20	0,19
I ketvirtis	-	-	-	-	-	-	-0,02	0,04	0,11	0,56	0,79	-	0,24	-	-	-	-	0,10	0,10	0,24	0,23
Balandis	-	-	-	-	-	-	-	0,01	0,08	0,57	1,16	-	0,26	-	-	-	-	0,10	0,10	0,26	0,25
Gegužė	-	-	-	-	-	-	-	0,01	0,07	0,55	1,16	-	0,38	-	-	-	-	0,10	0,10	0,38	0,37
Birželis	-	-	-	-	-	-	-	0,01	0,08	-	1,15	-	0,18	-	-	-	-	0,10	0,10	0,18	0,18
II ketvirtis	-	-	-	-	-	-	-	0,01	0,08	0,56	1,16	-	0,27	-	-	-	-	0,10	0,10	0,27	0,27
2017 m. vidurkis	-	-	-	-	-	-	-0,02	0,04	0,11	0,56	0,79	-	0,24	-	-	-	-	0,10	0,10	0,24	0,25

Patvirtintos didžiausios palūkanos* 2017 01 01 iki 2017 06 30		
- 3 metų obligacijos	2017 03 27	0,055%
- 5 metų obligacijos	2017 01 16	0,125%
- 7 metų obligacijos	2017 03 06	0,595%
- 10 metų obligacijos	2017 05 08	1,190%
Žemiausios pasiūlytos palūkanos* 2017 01 01 iki 2017 06 30		
- 3 metų obligacijos	2017 03 13	-0,150%
- 5 metų obligacijos	2017 06 12	0,050%
- 7 metų obligacijos	2017 01 09	0,490%
- 10 metų obligacijos	2017 05 29	1,110%
Nuo VVP aukcionų pradžios didžiausias metinio pelningumo svertinis vidurkis*		
- 1 mėnesio trukmės išdo vekseliai (LTL)	1996 03 11	37,830%
- 3 mėnesių trukmės išdo vekseliai (LTL)	1996 03 05	39,250%
- 6 mėnesių trukmės išdo vekseliai (LTL)	1995 06 27	35,380%
- 9 mėnesių trukmės išdo vekseliai (LTL)	2009 01 05	9,179%
- 12 mėnesių trukmės išdo vekseliai (LTL)	1995 04 18	20,150%
- 2 metų obligacijos (LTL)	1999 09 13	17,950%
- 3 metų obligacijos (LTL)	2000 07 03	12,600%
- 4 metų obligacijos	2015 09 28	0,643%
- 5 metų obligacijos (LTL)	2000 10 31	10,500%
- 7 metų obligacijos (LTL)	2002 03 19	5,250%
- 10 metų obligacijos (LTL)	2012 05 14	5,517%
Nuo VVP aukcionų pradžios žemiausias metinio pelningumo svertinis vidurkis*		
- 1 mėnesio trukmės išdo vekseliai (LTL)	2005 01 11	2,009%
- 3 mėnesių trukmės išdo vekseliai (LTL)	2012 01 09	2,034%
- 6 mėnesių trukmės išdo vekseliai (LTL)	2012 05 28	1,126%
- 9 mėnesių trukmės išdo vekseliai (LTL)	2012 03 05	1,954%
- 12 mėnesių trukmės išdo vekseliai	2015 01 26	0,047%
- 2 metų obligacijos	2013 11 18	0,323%
- 3 metų obligacijos	2016 10 10	-0,064%
- 4 metų obligacijos	2016 04 18	0,085%
- 5 metų obligacijos	2016 09 12	-0,032%
- 6 metų obligacijos	2015 03 16	0,278%
- 7 metų obligacijos	2016 10 03	0,176%
- 10 metų obligacijos	2016 09 26	0,312%

* - pagal nominaliąją trukmę. Neįtrauktos dvišalių derybų būdu išplatintos VVP emisijos

LIETUVOS RINKOJE IŠLEISTŲ VYRIAUSYBĖS VERTYBINIŲ POPIERIŲ METINIO PELNINGUMO SVERTINIO VIDURKIO* DINAMIKA

2014 - 2017

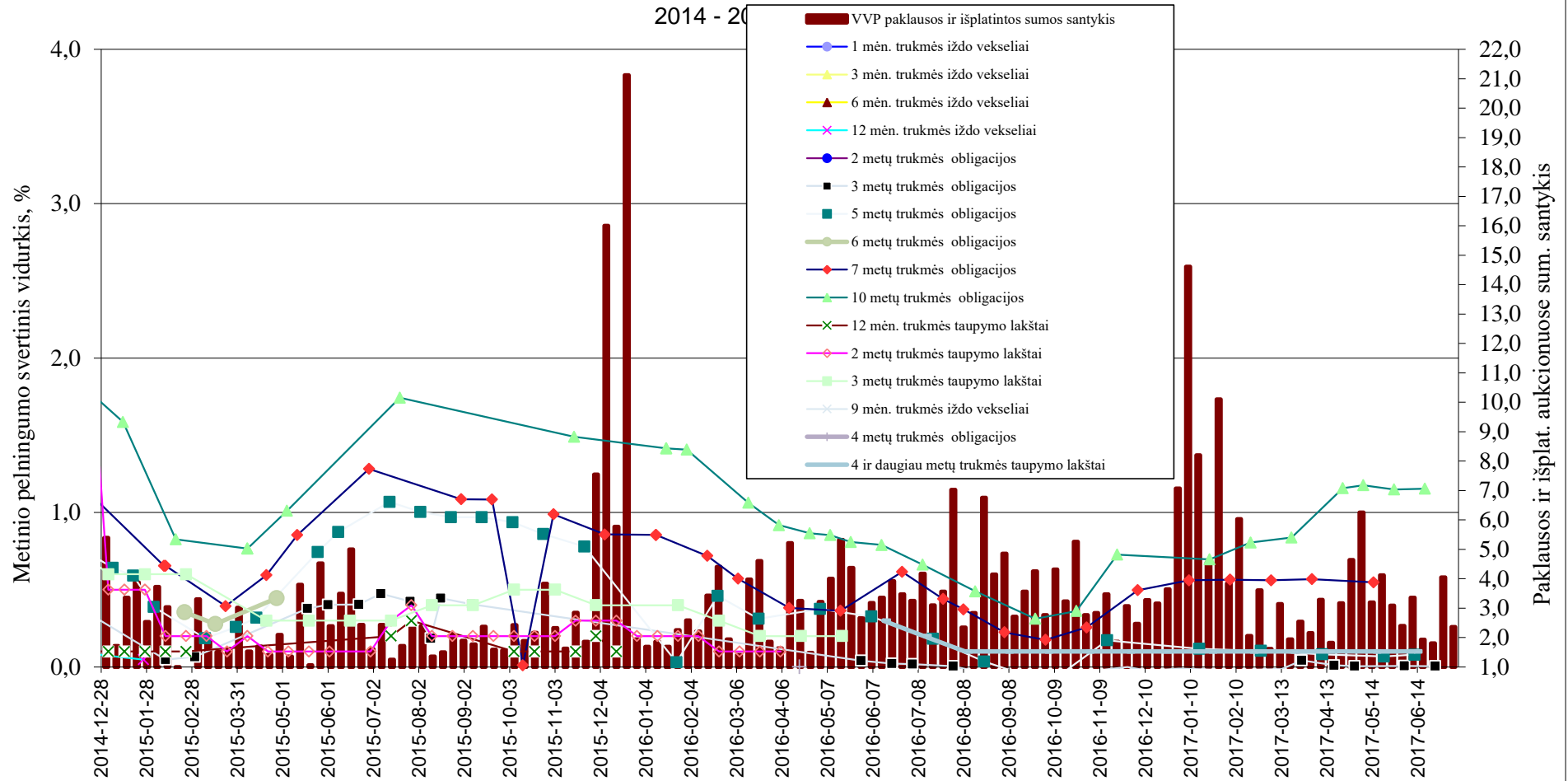

* - pelningumas nurodytas pagal nominaliąją trukmę (neįtrauktos dvišalių derybų būdu išplatintos VVP emisijos)

VIDAUS RINKOJE IŠLEISTŲ VVP PASISKIRSTYMAS PAGAL NOMINALIĄJĄ TRUKMĘ

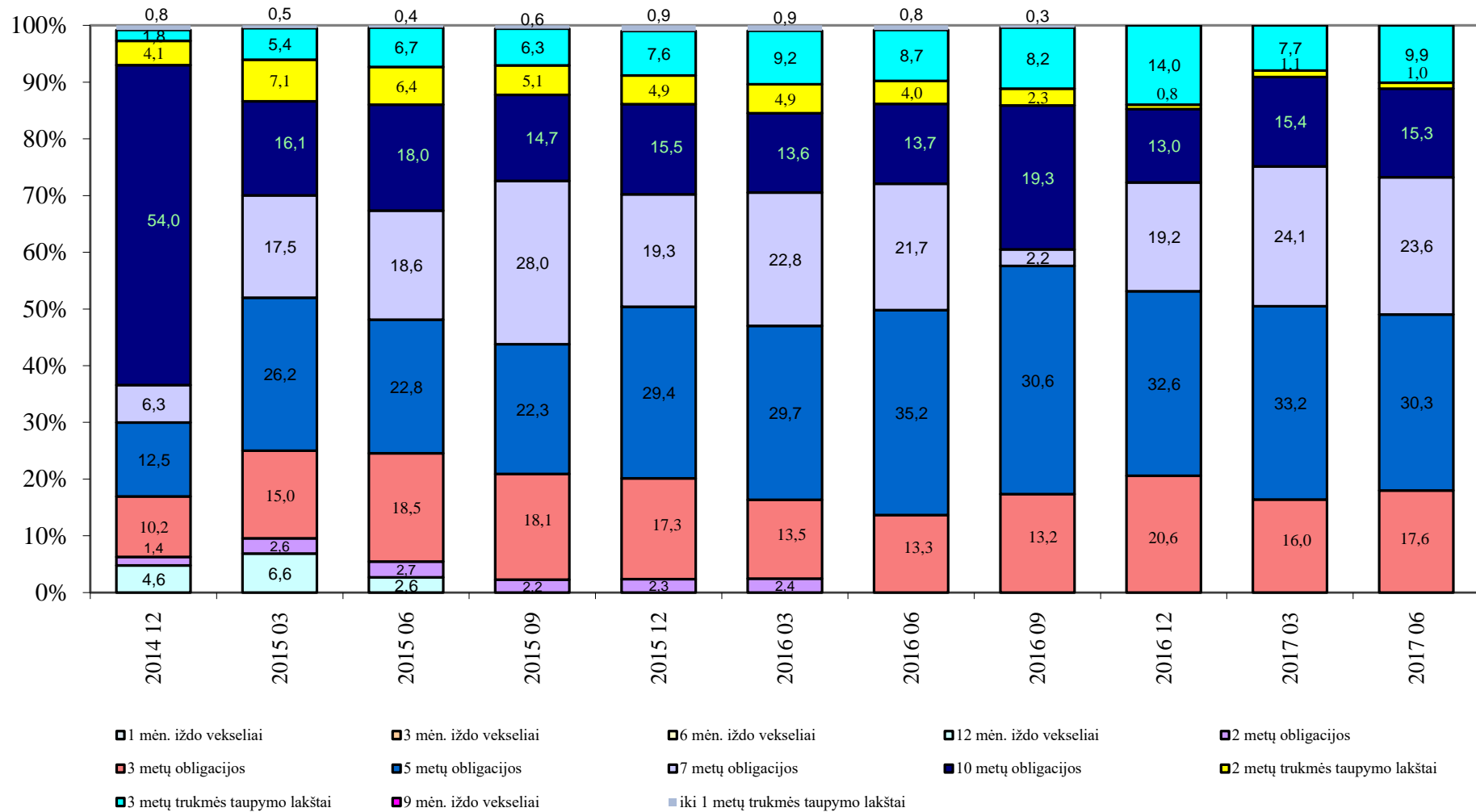

P.S. Iki 2015 metų įtraukti tik litais denominuoti VVP.

Lietuvos Respublikos finansų ministerija
 Valstybės išdo departamentas
 Skolinimosi ir pinigų valdymo skyrius
 Lukiškių g. 2, 01512 Vilnius
 Tel: 8 (5) 2199398; 2390239
 El. p.: treasury@finmin.lt